

SUIVEZ LA COURSE EN LIVE

tourdebretagne.bzh



59<sup>ÈME</sup> ÉDITION

BRETAGNE<sup>TV</sup>

# LE TOUR DE BRETAGNE



25 AVRIL  
01 MAI 2026

## Résultats

6ème étape Plaintel - La Bouëxière

# Le Tour de Bretagne Cycliste - 59ème édition

## Photo Finish

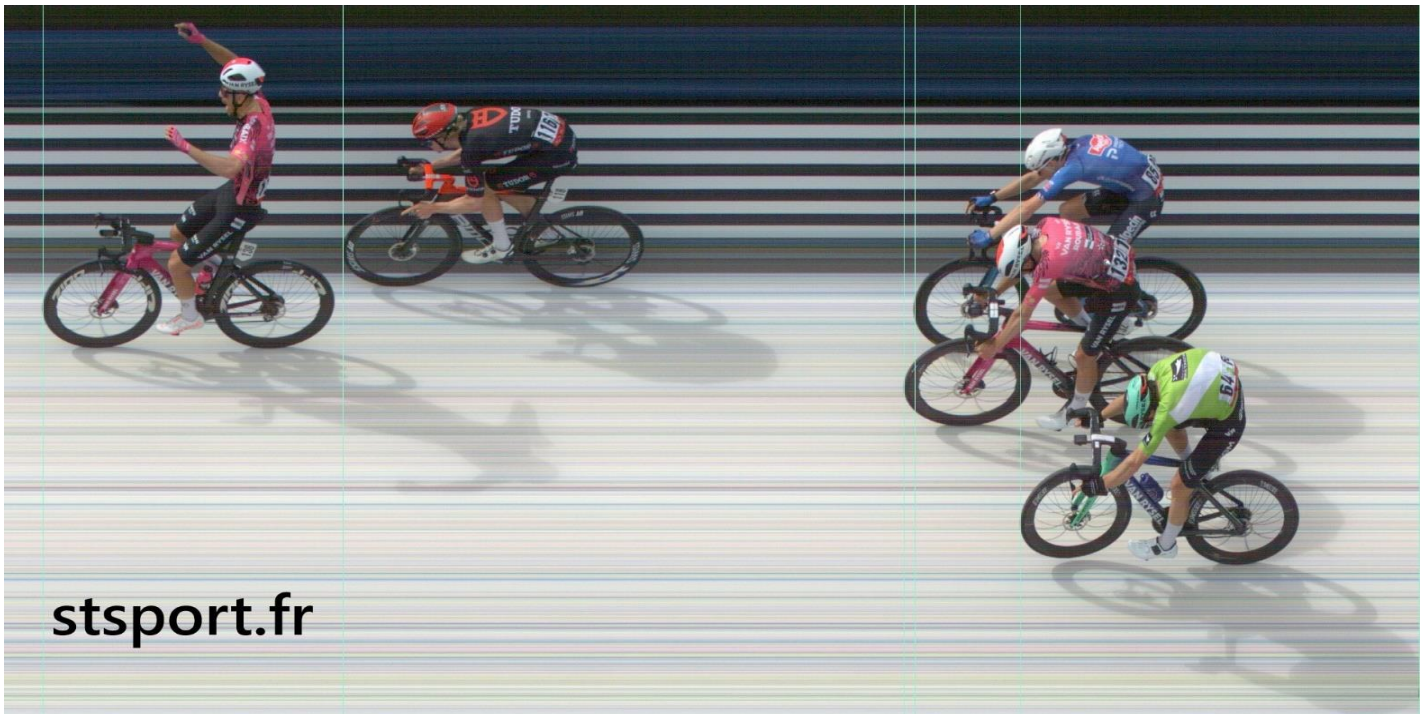

# Le Tour de Bretagne Cycliste - 59ème édition



Tableau d'honneur après  
6ème étape Plaintel - La Bouëxière



## Vainqueur d'étape

## Classement Général aux Temps



136 - Killian THEOT  
VAN RYSEL ROUBAIX



SKODA



64 - Aubin SPARFEL  
DECATHLON CMA CGM DEVELOPMENT TEAM



## Classements par Points

## Maillot Bleu Marine



Leader  
64 - Aubin SPARFEL  
DECATHLON CMA CGM DEVELOPMENT TEAM

Porteur  
3 - Alessio MAGAGNOTTI  
RED BULL - BORA - HANSGRÖHE ROOKIES

## Classement de la Montagne

## Maillot vert à pois blancs



Leader  
196 - Bogdan ZABELINSKIY  
AARCO

Porteur  
196 - Bogdan ZABELINSKIY  
AARCO

## Classements des Rushs

## Maillot Bleu



Leader  
13 - Halvor DOLVEN  
LOTTO - GROUPE WANTY

Porteur  
13 - Halvor DOLVEN  
LOTTO - GROUPE WANTY

## Classement Général des Jeunes

## Maillot Noir



Breizh Cola



Leader  
64 - Aubin SPARFEL  
DECATHLON CMA CGM DEVELOPMENT TEAM

Porteur  
41 - Elliott BOULET  
GROUPAMA-FDJ UNITED

## Classement du Combiné

## Maillot Arlequin



Leader  
196 - Bogdan ZABELINSKIY  
AARCO

Porteur  
165 - Sebastian VESLUM  
TEAM DRALI - REPSOL

## Combativité

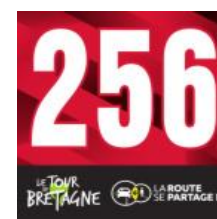

Leader  
12 - Mauro CUYLITS  
LOTTO - GROUPE WANTY

## Classement Général par Equipe



LE TOUR DE BRETAGNE

LIDL-TREK FUTURE RACING



Résultats & live transpondeurs



<https://www.stsport.fr>

Site Officiel

LE TOUR DE BRETAGNE

<https://www.tourdebretagne.bzh/>



## Classement Etape



| Jeudi 30 Avril |     |                               |     | Délai : 12%   28'51" |     |    |     | Moyenne du premier 45,184 km/h pour 181 km |                                    |     |          |    |    |
|----------------|-----|-------------------------------|-----|----------------------|-----|----|-----|--|------------------------------------|-----|----------|----|----|
| Pl.            | Dos | Nom Prénom                    | Eq. | Temps                | Bo  | Pe | Pl. | Dos  | Nom Prénom                         | Eq. | Temps    | Bo | Pe |
| 1              | 136 | THEOT Killian (FRA)           | VRR | 4h00'21"             | 10" |    | 60  | 202  | DODD Mattie (GBR)                  | IGA | "        |    |    |
| 2              | 116 | VAN DEN BOER Seppe (BEL)      | TUU | à 00"                | 6"  |    | 61  | 114  | MEDWAY Jackson (AUS)               | TUU | "        |    |    |
| 3              | 132 | CAPRON Rémi (FRA)             | VRR | "                    | 4"  |    | 62  | 182  | * GICQUEL Gabin (FRA)              | VDU | "        |    |    |
| 4              | 85  | VAN DEN EIJNDEN Guus (NED)    | APD | "                    |     |    | 63  | 25   | PEDERSEN Martin (DEN)              | LTF | "        |    |    |
| 5              | 64  | * SPARFEL Aubin (FRA)         | DCD | "                    | 2"  |    | 64  | 211  | BILYI Maksym (UKR)                 | COR | "        |    |    |
| 6              | 31  | * DUNWOODY Seth (IRL)         | BVD | "                    |     |    | 65  | 126  | * STREIF Noah (USA)                | EFA | "        |    |    |
| 7              | 103 | LANGELLA Lenaic (FRA)         | CIC | "                    |     |    | 66  | 162  | GRANBERG Sander (NOR)              | DRP | "        |    |    |
| 8              | 3   | * MAGAGNOTTI Alessio (ITA)    | RBC | "                    |     |    | 67  | 35   | * JACKOWIAK Jan (POL)              | BVD | "        |    |    |
| 9              | 144 | SMITHSON Jed (GBR)            | HBG | "                    |     |    | 68  | 163  | MARTINSEN Toralf Rydningen (NOR)   | DRP | "        |    |    |
| 10             | 72  | * HOBBS Henry (GBR)           | VLD | "                    |     |    | 69  | 45   | * ROBERTS Reef (NZL)               | CGF | "        |    |    |
| 11             | 156 | VAN DER WERFF Thom (NED)      | DPP | "                    |     |    | 70  | 191  | BLAISE Arthur (FRA)                | AAR | "        |    |    |
| 12             | 23  | LEIDERT Louis (GER)           | LTF | "                    |     |    | 71  | 76   | UGLEHUS Mikal Grimstad (NOR)       | VLD | "        |    |    |
| 13             | 113 | KESSLER Bruno (GER)           | TUU | "                    |     |    | 72  | 142  | * HOLMES Charles William (AUS)     | HBG | "        |    |    |
| 14             | 24  | * MICHELSEN Thor (BEL)        | LTF | "                    |     |    | 73  | 214  | * EVANS Presley (USA)              | COR | "        |    |    |
| 15             | 122 | * BURCKEL Peyton (USA)        | EFA | "                    |     |    | 74  | 86   | * VIEZZI Stefano (ITA)             | APD | "        |    |    |
| 16             | 106 | * VEZIE Maxime (FRA)          | CIC | "                    |     |    | 75  | 164  | * ØKSNES Håkon E (NOR)             | DRP | "        |    |    |
| 17             | 66  | * VASSAL Théophile (FRA)      | DCD | "                    |     |    | 76  | 82   | BEHRENS Timo (GER)                 | APD | "        |    |    |
| 18             | 203 | MAEKELE Milkias (ERI)         | IGA | "                    |     |    | 77  | 125  | * MARIN MARTINEZ Angel Miguel (CO) | EFA | "        |    |    |
| 19             | 55  | * SCHAPER Joeri (NED)         | SQD | "                    |     |    | 78  | 226  | STEVANT Malo (FRA)                 | LOU | à 19"    |    |    |
| 20             | 91  | KESS Alexandre (LUX)          | LKH | "                    |     |    | 79  | 5  | PAJUR Romet (EST)                  | RBC | "        |    |    |
| 21             | 186 | PAVIS Evan (FRA)              | VDU | "                    |     |    | 80  | 176  | * REINHOLD Vilgot (SWE)            | LUC | à 21"    |    |    |
| 22             | 34  | * HOFER Valentin (AUT)        | BVD | "                    |     |    | 81  | 205  | * SAGE Martin Dylan (GBR)          | IGA | à 26"    |    |    |
| 23             | 124 | * LARSSON Linus (SWE)         | EFA | "                    |     |    | 82  | 111  | CASAGRANDE Diego (SUI)             | TUU | à 28"    |    |    |
| 24             | 1   | PUTZ Sebastian (AUT)          | RBC | "                    |     |    | 83  | 11   | BERNARD Thibaut (BEL)              | LWD | "        |    |    |
| 25             | 165 | VESLUM Sebastian (NOR)        | DRP | "                    |     |    | 84  | 221  | CHOBLET Pierre (FRA)               | LOU | "        |    |    |
| 26             | 41  | * BOULET Elliott (FRA)        | CGF | "                    |     |    | 85  | 145  | SAMBINELLO Mattia (ITA)            | HBG | "        |    |    |
| 27             | 195 | * VAN DEN BROEK Axel (BEL)    | AAR | "                    |     |    | 86  | 173  | THOMPSON Gustav (SWE)              | LUC | à 33"    |    |    |
| 28             | 14  | * SOLEN Keije (NED)           | LWD | "                    |     |    | 87  | 204  | * MEDWAY Fletcher (AUS)            | IGA | à 46"    |    |    |
| 29             | 193 | HANNES Victor (BEL)           | AAR | "                    |     |    | 88  | 184  | GUEFVENEU Swann (FRA)              | VDU | "        |    |    |
| 30             | 104 | LOZOUET Léandre (FRA)         | CIC | "                    |     |    | 89  | 95   | MORANG Mil (LUX)                   | LKH | "        |    |    |
| 31             | 192 | BAGUELIN Jocelyn (FRA)        | AAR | "                    |     |    | 90  | 52   | DESAL Cerial (BEL)                 | SQD | à 59"    |    |    |
| 32             | 54  | SAVINO Federico (ITA)         | SQD | "                    | 2"  |    | 91  | 81   | * DE BOCK Aless (BEL)              | APD | à 01'05" |    |    |
| 33             | 206 | ROGERS Cameron (AUS)          | IGA | "                    |     |    | 92  | 93   | JOCHUM Ben Felix (GER)             | LKH | à 01'16" |    |    |
| 34             | 172 | EVERTSEN-HEGREBERG Simen (NO) | LUC | "                    |     |    | 93  | 105  | SANLAVILLE Mathias (FRA)           | CIC | à 01'34" |    |    |
| 35             | 175 | RAGILO Frank Aron (EST)       | LUC | "                    |     |    | 94  | 224  | MORICE Ludovic (FRA)               | LOU | à 02'02" |    |    |
| 36             | 133 | HARDOUIN Louis (FRA)          | VRR | "                    |     |    | 95  | 102  | * HAMON Similien (FRA)             | CIC | "        |    |    |
| 37             | 51  | * ZAFRA CORONELLAS Marc (ESP) | SQD | "                    |     |    | 96  | 135  | TENDON Arnaud (SUI)                | VRR | à 02'33" |    |    |
| 38             | 33  | * CONSOLIDANI Leonardo (ITA)  | BVD | "                    |     |    | 97  | 92   | HUPPERTZ Joshua (GER)              | LKH | "        |    |    |
| 39             | 141 | GORDGE Kieran (RSA)           | HBG | "                    |     |    | 98  | 181  | BARUSSEAU Mathéo (FRA)             | VDU | à 02'38" |    |    |
| 40             | 115 | STIANSEN Jesper (NOR)         | TUU | "                    |     |    | 99  | 63   | HAUGLAND Kasper (NOR)              | DCD | à 02'40" |    |    |
| 41             | 121 | HLADY Gavin (USA)             | EFA | "                    |     |    | 100 | 65   | VAN BYLEN Liam (BEL)               | DCD | à 03'28" |    |    |
| 42             | 201 | CHARLTON Josh (GBR)           | IGA | "                    |     |    | 101 | 12   | CUYLITS Mauro (BEL)                | LWD | à 03'30" | 6" |    |
| 43             | 171 | KÄLLBERG Axel (FIN)           | LUC | "                    |     |    | 102 | 101  | GUEGAN Maël (FRA)                  | CIC | à 04'48" |    |    |
| 44             | 73  | * BARUZZI Francesco (ITA)     | VLD | "                    |     |    | 103 | 94   | KOECH Silas (GER)                  | LKH | à 05'07" |    |    |
| 45             | 2   | * FIETZKE Paul (GER)          | RBC | "                    |     |    | 104 | 53   | * ROYER Luc (FRA)                  | SQD | "        |    |    |
| 46             | 15  | VAN DE PUTTE Victor (BEL)     | LWD | "                    | 3"  |    | 105 | 223  | MAHOUDO Loris (FRA)                | LOU | à 05'11" |    |    |
| 47             | 96  | WALLENBORN Arno (LUX)         | LKH | "                    |     |    | 106 | 154  | * VERSLOOT Rick (NED)              | DPP | "        |    |    |
| 48             | 13  | DOLVEN Halvor (NOR)           | LWD | "                    |     |    | 107 | 74   | * KEPPENS Cedric (BEL)             | VLD | à 05'25" |    |    |
| 49             | 22  | * GRINDLEY Sebastian (GBR)    | LTF | "                    |     |    | 108 | 4  | * MOURIS Michiel (NED)             | RBC | à 05'26" |    |    |
| 50             | 143 | RAFFERTY Adam (IRL)           | HBG | "                    |     |    | 109 | 196  | ZABELINSKIY Bogdan (CYP)           | AAR | à 05'40" |    |    |
| 51             | 26  | * VANDEN EYNDE Mats (BEL)     | LTF | "                    |     |    | 110 | 216  | ORTEGA SANZ Pablo (ESP)            | COR | à 06'23" |    |    |
| 52             | 146 | WIGGINS Micheal Ben (GBR)     | HBG | "                    |     |    | 111 | 134  | HUCK Léandre (FRA)                 | VRR | à 07'14" | 1" |    |
| 53             | 62  | * DAHL Marius Innhaug (NOR)   | DCD | à 07"                |     |    | 112 | 161  | KJELDSAND Karl Emil (NOR)          | DRP | à 07'30" | 4" |    |
| 54             | 151 | VLOT Mees (NED)               | DPP | "                    |     |    | 113 | 61   | * CHALEIL Louis (FRA)              | DCD | à 07'51" |    |    |
| 55             | 75  | * KINGS Ian (GER)             | VLD | "                    |     |    | 114 | 153  | * MOLENAAR Ko (NED)                | DPP | "        |    |    |
| 56             | 56  | * VAN STRIJTHEM Matijs (BEL)  | SQD | "                    |     |    | 115 | 112  | GUILLEMETTE Mathias (CAN)          | TUU | "        |    |    |
| 57             | 44  | FOUCHER Esteban (FRA)         | CGF | "                    |     |    | 116 | 166  | AAS Eirik Vang (NOR)               | DRP | "        |    |    |
| 58             | 225 | * ROUINSARD Felix (FRA)       | LOU | "                    |     |    | 117 | 185  | MITCHELL Adam (GBR)                | VDU | à 11'51" |    |    |
| 59             | 46  | * SAGNIER Karl (FRA)          | CGF | "                    |     |    | 118 | 152  | DE CEUSTER Milan (BEL)             | DPP | à 16'43" |    |    |

6ème étape Plaintel - La Bouëxière

LE  
TOUR  
DE  
BRETAGNE

Classement Général aux Temps



SKODA

Jeudi 30 Avril

Moyenne du premier 44,533 km/h pour 1095,9 km

| Pl. | Dos | Nom Prénom                          | Eq. | Temps     | Tpl | Pl. | Dos | Nom Prénom                   | Eq. | Temps      | Tpl |
|-----|-----|-------------------------------------|-----|-----------|-----|-----|-----|------------------------------|-----|------------|-----|
| 1   | 64  | * SPARFEL Aubin (FRA)               | DCD | 24h36'31" | 84  | 60  | 162 | GRANBERG Sander (NOR)        | DRP | à 23'26"   | 344 |
| 2   | 13  | DOLVEN Halvor (NOR)                 | LWD | à 05"     | 174 | 61  | 116 | VAN DEN BOER Seppe (BEL)     | TUU | à 23'30"   | 282 |
| 3   | 15  | VAN DE PUTTE Victor (BEL)           | LWD | à 19"     | 249 | 62  | 124 | * LARSSON Linus (SWE)        | EFA | à 23'36"   | 233 |
| 4   | 115 | STIANSEN Jesper (NOR)               | TUU | à 21"     | 174 | 63  | 193 | HANNES Victor (BEL)          | AAR | "          | 257 |
| 5   | 133 | HARDOUIN Louis (FRA)                | VRR | à 23"     | 168 | 64  | 4   | * MOURIS Michiel (NED)       | RBC | à 24'35"   | 423 |
| 6   | 121 | HLADY Gavin (USA)                   | EFA | "         | 251 | 65  | 156 | VAN DER WERFF Thom (NED)     | DPP | à 25'03"   | 305 |
| 7   | 54  | SAVINO Federico (ITA)               | SQD | à 24"     | 174 | 66  | 164 | * ØKSNES Håkon E (NOR)       | DRP | à 25'10"   | 471 |
| 8   | 85  | VAN DEN EIJNDEN Guus (NED)          | APD | à 27"     | 96  | 67  | 14  | * SOLEN Keije (NED)          | LWD | à 25'38"   | 188 |
| 9   | 41  | * BOULET Eliott (FRA)               | CGF | "         | 109 | 68  | 134 | HUCK Léandre (FRA)           | VRR | à 27'08"   | 449 |
| 10  | 106 | * VEZIE Maxime (FRA)                | CIC | "         | 142 | 69  | 206 | ROGERS Cameron (AUS)         | IGA | à 27'40"   | 424 |
| 11  | 1   | PUTZ Sebastian (AUT)                | RBC | "         | 168 | 70  | 196 | ZABELINSKIY Bogdan (CYP)     | AAR | à 28'29"   | 533 |
| 12  | 24  | * MICHELSEN Thor (BEL)              | LTF | "         | 177 | 71  | 62  | * DAHL Marius Innhaug (NOR)  | DCD | à 28'33"   | 395 |
| 13  | 23  | LEIDERT Louis (GER)                 | LTF | "         | 197 | 72  | 74  | * KEPPELS Cedric (BEL)       | VLD | à 29'31"   | 484 |
| 14  | 33  | * CONSOLIDANI Leonardo (ITA)        | BVD | "         | 251 | 73  | 175 | RAGILO Frank Aron (EST)      | LUC | à 30'37"   | 352 |
| 15  | 143 | RAFFERTY Adam (IRL)                 | HBG | "         | 311 | 74  | 211 | BILYI Maksym (UKR)           | COR | à 31'09"   | 397 |
| 16  | 96  | WALLENBORN Arno (LUX)               | LKH | "         | 340 | 75  | 166 | AAS Eirik Vang (NOR)         | DRP | à 32'37"   | 458 |
| 17  | 186 | PAVIS Evan (FRA)                    | VDU | à 33"     | 194 | 76  | 3   | * MAGAGNOTTI Alessio (ITA)   | RBC | à 34'41"   | 154 |
| 18  | 2   | * FIETZKE Paul (GER)                | RBC | "         | 197 | 77  | 144 | SMITHSON Jed (GBR)           | HBG | à 35'01"   | 200 |
| 19  | 136 | THEOT Killian (FRA)                 | VRR | à 36"     | 180 | 78  | 56  | * VAN STRIJTHEM Matijs (BEL) | SQD | à 35'08"   | 266 |
| 20  | 44  | FOUCHER Esteban (FRA)               | CGF | à 40"     | 289 | 79  | 114 | MEDWAY Jackson (AUS)         | TUU | à 35'38"   | 383 |
| 21  | 35  | * JACKOWIAK Jan (POL)               | BVD | à 46"     | 233 | 80  | 141 | GORDGE Kieran (RSA)          | HBG | à 35'54"   | 455 |
| 22  | 132 | CAPRON Rémi (FRA)                   | VRR | à 53"     | 224 | 81  | 214 | * EVANS Presley (USA)        | COR | à 36'01"   | 450 |
| 23  | 151 | VLOT Mees (NED)                     | DPP | "         | 325 | 82  | 94  | KOECH Silas (GER)            | LKH | à 36'15"   | 529 |
| 24  | 171 | KÄLLBERG Axel (FIN)                 | LUC | à 57"     | 198 | 83  | 176 | * REINHOLD Vilgot (SWE)      | LUC | à 36'21"   | 506 |
| 25  | 91  | KESS Alexandre (LUX)                | LKH | "         | 199 | 84  | 221 | CHOBLET Pierre (FRA)         | LOU | à 36'22"   | 497 |
| 26  | 103 | LANGELLA Lenaic (FRA)               | CIC | à 01'00"  | 191 | 85  | 45  | * ROBERTS Reef (NZL)         | CGF | à 36'24"   | 545 |
| 27  | 203 | MAEKELE Milkiyas (ERI)              | IGA | à 01'20"  | 243 | 86  | 204 | * MEDWAY Fletcher (AUS)      | IGA | à 36'27"   | 497 |
| 28  | 125 | * MARIN MARTINEZ Angel Miguel (COL) | EFA | à 01'33"  | 260 | 87  | 95  | MORANG Mil (LUX)             | LKH | à 36'35"   | 410 |
| 29  | 75  | * KINGS Ian (GER)                   | VLD | "         | 296 | 88  | 81  | * DE BOCK Aless (BEL)        | APD | à 37'33"   | 584 |
| 30  | 86  | * VIEZZI Stefano (ITA)              | APD | à 01'34"  | 308 | 89  | 92  | HUPPERTZ Joshua (GER)        | LKH | à 38'27"   | 500 |
| 31  | 202 | DODD Mattie (GBR)                   | IGA | à 01'37"  | 331 | 90  | 135 | TENDON Arnaud (SUI)          | VRR | "          | 527 |
| 32  | 163 | MARTINSEN Toralf Rydningen (NOR)    | DRP | à 01'56"  | 408 | 91  | 224 | MORICE Ludovic (FRA)         | LOU | à 39'20"   | 639 |
| 33  | 146 | WIGGINS Micheal Ben (GBR)           | HBG | à 02'11"  | 264 | 92  | 185 | MITCHELL Adam (GBR)          | VDU | à 40'26"   | 569 |
| 34  | 34  | * HOFER Valentin (AUT)              | BVD | à 02'17"  | 165 | 93  | 111 | CASAGRANDE Diego (SUI)       | TUU | à 41'16"   | 561 |
| 35  | 93  | JOCHUM Ben Felix (GER)              | LKH | à 03'21"  | 441 | 94  | 63  | HAUGLAND Kasper (NOR)        | DCD | à 42'49"   | 481 |
| 36  | 22  | * GRINDLEY Sebastian (GBR)          | LTF | à 03'51"  | 242 | 95  | 161 | KJELDSAND Karl Emil (NOR)    | DRP | à 43'09"   | 538 |
| 37  | 25  | PEDERSEN Martin (DEN)               | LTF | à 04'08"  | 353 | 96  | 31  | * DUNWOODY Seth (IRL)        | BVD | à 43'45"   | 484 |
| 38  | 104 | LOZOUET Léandre (FRA)               | CIC | à 06'28"  | 213 | 97  | 182 | * GICQUEL Gabin (FRA)        | VDU | à 43'46"   | 422 |
| 39  | 26  | * VANDEN EYNDE Mats (BEL)           | LTF | à 07'34"  | 390 | 98  | 5   | PAJUR Romet (EST)            | RBC | à 43'54"   | 467 |
| 40  | 52  | DESAL Cerial (BEL)                  | SQD | à 07'40"  | 404 | 99  | 73  | * BARUZZI Francesco (ITA)    | VLD | à 43'55"   | 347 |
| 41  | 172 | EVERTSEN-HEGREBERG Simen (NOR)      | LUC | à 07'42"  | 220 | 100 | 65  | VAN BYLEN Liam (BEL)         | DCD | à 44'14"   | 444 |
| 42  | 113 | KESSLER Bruno (GER)                 | TUU | à 08'30"  | 208 | 101 | 72  | * HOBBS Henry (GBR)          | VLD | à 45'06"   | 529 |
| 43  | 192 | BAGUELIN Jocelyn (FRA)              | AAR | à 09'32"  | 197 | 102 | 225 | * ROUINSARD Felix (FRA)      | LOU | à 45'13"   | 575 |
| 44  | 51  | * ZAFRA CORONELLAS Marc (ESP)       | SQD | à 11'45"  | 338 | 103 | 145 | SAMBINELLO Mattia (ITA)      | HBG | à 45'34"   | 506 |
| 45  | 226 | STEVANT Malo (FRA)                  | LOU | à 12'17"  | 422 | 104 | 53  | * ROYER Luc (FRA)            | SQD | à 45'52"   | 610 |
| 46  | 76  | UGLEHUS Mikal Grimstad (NOR)        | VLD | à 14'51"  | 447 | 105 | 82  | BEHRENS Timo (GER)           | APD | à 46'20"   | 582 |
| 47  | 126 | * STREIF Noah (USA)                 | EFA | à 17'01"  | 432 | 106 | 201 | CHARLTON Josh (GBR)          | IGA | à 46'32"   | 473 |
| 48  | 66  | * VASSAL Théophile (FRA)            | DCD | à 17'17"  | 357 | 107 | 216 | ORTEGA SANZ Pablo (ESP)      | COR | à 49'08"   | 625 |
| 49  | 12  | CUYLITS Mauro (BEL)                 | LWD | à 18'07"  | 334 | 108 | 102 | * HAMON Similien (FRA)       | CIC | à 49'32"   | 652 |
| 50  | 191 | BLAISE Arthur (FRA)                 | AAR | à 18'45"  | 425 | 109 | 154 | * VERSLOOT Rick (NED)        | DPP | à 50'06"   | 576 |
| 51  | 184 | GUEFVENEU Swann (FRA)               | VDU | à 18'54"  | 331 | 110 | 46  | * SAGNIER Karl (FRA)         | CGF | à 50'17"   | 520 |
| 52  | 165 | VESLUM Sebastian (NOR)              | DRP | à 18'56"  | 292 | 111 | 101 | GUEGAN Maël (FRA)            | CIC | à 50'35"   | 611 |
| 53  | 55  | * SCHAPER Joeri (NED)               | SQD | à 19'09"  | 272 | 112 | 11  | BERNARD Thibaut (BEL)        | LWD | à 51'04"   | 653 |
| 54  | 122 | * BURCKEL Peyton (USA)              | EFA | à 19'13"  | 392 | 113 | 173 | THOMPSON Gustav (SWE)        | LUC | à 52'41"   | 601 |
| 55  | 205 | * SAGE Martin Dylan (GBR)           | IGA | à 19'22"  | 450 | 114 | 61  | * CHALEIL Louis (FRA)        | DCD | à 52'55"   | 651 |
| 56  | 105 | SANLAVILLE Mathias (FRA)            | CIC | à 19'45"  | 247 | 115 | 153 | * MOLENAAR Ko (NED)          | DPP | à 59'02"   | 651 |
| 57  | 195 | * VAN DEN BROEK Axel (BEL)          | AAR | à 21'30"  | 271 | 116 | 112 | GUILLEMETTE Mathias (CAN)    | TUU | à 1h01'00" | 536 |
| 58  | 142 | * HOLMES Charles William (AUS)      | HBG | à 21'57"  | 433 | 117 | 152 | DE CEUSTER Milan (BEL)       | DPP | à 1h02'15" | 543 |
| 59  | 181 | BARUSSEAU Mathéo (FRA)              | VDU | à 23'08"  | 479 | 118 | 223 | MAHOUDO Loris (FRA)          | LOU | à 1h16'04" | 706 |

LE TOUR DE BRETAGNE



## Classement Général des Jeunes

Breizh Cola



Jeudi 30 Avril

Moyenne du premier 44,533 km/h pour 1095,9 km

| Pl. | Dos | Nom Prénom                  | Eq. | Temps     | Pl. | Dos | Nom Prénom           | Eq. | Temps    |
|-----|-----|-----------------------------|-----|-----------|-----|-----|----------------------|-----|----------|
| 1   | 64  | SPARFEL Aubin               | DCD | 24h36'31" | 24  | 164 | ØKSNES Håkon E       | DRP | à 25'10" |
| 2   | 41  | BOULET Elliott              | CGF | à 27"     | 25  | 14  | SOLENE Keije         | LWD | à 25'38" |
| 3   | 106 | VEZIE Maxime                | CIC | "         | 26  | 62  | DAHL Marius Innhaug  | DCD | à 28'33" |
| 4   | 24  | MICHELSEN Thor              | LTF | "         | 27  | 74  | KEPPENS Cedric       | VLD | à 29'31" |
| 5   | 33  | CONSOLIDANI Leonardo        | BVD | "         | 28  | 3   | MAGAGNOTTI Alessio   | RBC | à 34'41" |
| 6   | 2   | FIETZKE Paul                | RBC | à 33"     | 29  | 56  | VAN STRIJTHEM Matijs | SQD | à 35'08" |
| 7   | 35  | JACKOWIAK Jan               | BVD | à 46"     | 30  | 214 | EVANS Presley        | COR | à 36'01" |
| 8   | 125 | MARIN MARTINEZ Angel Miguel | EFA | à 01'33"  | 31  | 176 | REINHOLD Vilgot      | LUC | à 36'21" |
| 9   | 75  | KINGS Ian                   | VLD | "         | 32  | 45  | ROBERTS Reef         | CGF | à 36'24" |
| 10  | 86  | VIEZZI Stefano              | APD | à 01'34"  | 33  | 204 | MEDWAY Fletcher      | IGA | à 36'27" |
| 11  | 34  | HOFER Valentin              | BVD | à 02'17"  | 34  | 81  | DE BOCK Aless        | APD | à 37'33" |
| 12  | 22  | GRINDLEY Sebastian          | LTF | à 03'51"  | 35  | 31  | DUNWOODY Seth        | BVD | à 43'45" |
| 13  | 26  | VANDEN EYNDE Mats           | LTF | à 07'34"  | 36  | 182 | GICQUEL Gabin        | VDU | à 43'46" |
| 14  | 51  | ZAFRA CORONELLAS Marc       | SQD | à 11'45"  | 37  | 73  | BARUZZI Francesco    | VLD | à 43'55" |
| 15  | 126 | STREIF Noah                 | EFA | à 17'01"  | 38  | 72  | HOBBS Henry          | VLD | à 45'06" |
| 16  | 66  | VASSAL Théophile            | DCD | à 17'17"  | 39  | 225 | ROUINSARD Felix      | LOU | à 45'13" |
| 17  | 55  | SCHAPER Joeri               | SQD | à 19'09"  | 40  | 53  | ROYER Luc            | SQD | à 45'52" |
| 18  | 122 | BURCKEL Peyton              | EFA | à 19'13"  | 41  | 102 | HAMON Similien       | CIC | à 49'32" |
| 19  | 205 | SAGE Martin Dylan           | IGA | à 19'22"  | 42  | 154 | VERSLOOT Rick        | DPP | à 50'06" |
| 20  | 195 | VAN DEN BROEK Axel          | AAR | à 21'30"  | 43  | 46  | SAGNIER Karl         | CGF | à 50'17" |
| 21  | 142 | HOLMES Charles William      | HBG | à 21'57"  | 44  | 61  | CHALEIL Louis        | DCD | à 52'55" |
| 22  | 124 | LARSSON Linus               | EFA | à 23'36"  | 45  | 153 | MOLENAAR Ko          | DPP | à 59'02" |
| 23  | 4   | MOURIS Michiel              | RBC | à 24'35"  |     |     |                      |     |          |

LE TOUR DE BRETAGNE



## Classement du Combiné

Breizh LOC

| Pl. | Dos | Nom Prénom               | Eq. | Pts | Pl. | Dos | Nom Prénom         | Eq. | Pts |
|-----|-----|--------------------------|-----|-----|-----|-----|--------------------|-----|-----|
| 1   | 196 | ZABELINSKIY Bogdan       | AAR | 22  | 24  | 186 | PAVIS Evan         | VDU | 3   |
| 2   | 165 | VESLUM Sebastian         | DRP | 18  | 25  | 136 | THEOT Killian      | VRR | 3   |
| 3   | 134 | HUCK Léandre             | VRR | 14  | 26  | 192 | BAGUELIN Jocelyn   | AAR | 3   |
| 4   | 162 | GRANBERG Sander          | DRP | 12  | 27  | 184 | GUEFVENEU Swann    | VDU | 3   |
| 5   | 193 | HANNES Victor            | AAR | 12  | 28  | 206 | ROGERS Cameron     | IGA | 3   |
| 6   | 13  | DOLVEN Halvor            | LWD | 11  | 29  | 175 | RAGILO Frank Aron  | LUC | 3   |
| 7   | 12  | CUYLITS Mauro            | LWD | 11  | 30  | 166 | AAS Eirik Vang     | DRP | 3   |
| 8   | 6   | SCHOONVELDE Gijs         | RBC | 11  | 31  | 182 | GICQUEL Gabin      | VDU | 3   |
| 9   | 64  | SPARFEL Aubin            | DCD | 10  | 32  | 115 | STIANSEN Jesper    | TUU | 2   |
| 10  | 53  | ROYER Luc                | SQD | 9   | 33  | 26  | VANDEN EYNDE Mats  | LTF | 2   |
| 11  | 86  | VIEZZI Stefano           | APD | 9   | 34  | 52  | DESAL Ceriel       | SQD | 2   |
| 12  | 94  | KOECH Silas              | LKH | 9   | 35  | 55  | SCHAPER Joeri      | SQD | 2   |
| 13  | 225 | ROUINSARD Felix          | LOU | 9   | 36  | 116 | VAN DEN BOER Seppe | TUU | 2   |
| 14  | 15  | VAN DE PUTTE Victor      | LWD | 8   | 37  | 221 | CHOBLET Pierre     | LOU | 2   |
| 15  | 172 | EVERTSEN-HEGREBERG Simen | LUC | 7   | 38  | 65  | VAN BYLEN Liam     | DCD | 2   |
| 16  | 216 | ORTEGA SANZ Pablo        | COR | 7   | 39  | 61  | CHALEIL Louis      | DCD | 2   |
| 17  | 93  | JOCHUM Ben Felix         | LKH | 6   | 40  | 153 | MOLENAAR Ko        | DPP | 2   |
| 18  | 181 | BARUSSEAU Mathéo         | VDU | 6   | 41  | 133 | HARDOUIN Louis     | VRR | 1   |
| 19  | 3   | MAGAGNOTTI Alessio       | RBC | 6   | 42  | 132 | CAPRON Rémi        | VRR | 1   |
| 20  | 176 | REINHOLD Vilgot          | LUC | 6   | 43  | 126 | STREIF Noah        | EFA | 1   |
| 21  | 161 | KJELDSAND Karl Emil      | DRP | 6   | 44  | 82  | BEHRENS Timo       | APD | 1   |
| 22  | 121 | HLADY Gavin              | EFA | 4   | 45  | 42  | AGNOLETTO Blake    | CGF | 1   |
| 23  | 54  | SAVINO Federico          | SQD | 3   |     |     |                    |     |     |



## Classements par Points



### Plumaugat

| Pl. | Dos | Nom Prénom      | Eq. | Pts |
|-----|-----|-----------------|-----|-----|
| 1   | 15  | VAN DE PUTTE V. | LWD | 6   |
| 2   | 54  | SAVINO F.       | SQD | 4   |
| 3   | 64  | SPARFEL A.      | DCD | 2   |

### Gonné

| Pl. | Dos | Nom Prénom   | Eq. | Pts |
|-----|-----|--------------|-----|-----|
| 1   | 12  | CUYLITS M.   | LWD | 6   |
| 2   | 161 | KJELDSAND K. | DRP | 4   |
| 3   | 134 | HUCK L.      | VRR | 2   |

### La Bouéxière

| Pl. | Dos | Nom Prénom   | Eq. | Pts |
|-----|-----|--------------|-----|-----|
| 1   | 12  | CUYLITS M.   | LWD | 6   |
| 2   | 161 | KJELDSAND K. | DRP | 4   |
| 3   | 64  | SPARFEL A.   | DCD | 2   |

## Classement Etape

| Pl. | Dos | Nom Prénom         | Eq. | Pts | Pl. | Dos | Nom Prénom    | Eq. | Pts |
|-----|-----|--------------------|-----|-----|-----|-----|---------------|-----|-----|
| 1   | 136 | THEOT K.           | VRR | 25  | 6   | 31  | DUNWOODY S.   | BVD | 10  |
| 2   | 116 | VAN DEN BOER S.    | TUU | 20  | 7   | 103 | LANGELLA L.   | CIC | 8   |
| 3   | 132 | CAPRON R.          | VRR | 16  | 8   | 3   | MAGAGNOTTI A. | RBC | 6   |
| 4   | 85  | VAN DEN EIJNDEN G. | APD | 14  | 9   | 144 | SMITHSON J.   | HBG | 4   |
| 5   | 64  | SPARFEL A.         | DCD | 12  | 10  | 72  | HOBBS H.      | VLD | 2   |

## Classement Général

| Pl. | Dos | Nom Prénom         | Eq. | Pts | Pl. | Dos | Nom Prénom            | Eq. | Pts |
|-----|-----|--------------------|-----|-----|-----|-----|-----------------------|-----|-----|
| 1   | 64  | SPARFEL A.         | DCD | 95  | 28  | 56  | VAN STRIJTHEM M.      | SQD | 12  |
| 2   | 3   | MAGAGNOTTI A.      | RBC | 70  | 29  | 41  | BOULET E.             | CGF | 10  |
| 3   | 13  | DOLVEN H.          | LWD | 41  | 30  | 34  | HOFER V.              | BVD | 10  |
| 4   | 165 | VELSUM S.          | DRP | 32  | 31  | 31  | DUNWOODY S.           | BVD | 10  |
| 5   | 134 | HUCK L.            | VRR | 32  | 32  | 24  | MICHELSEN T.          | LTF | 8   |
| 6   | 196 | ZABELINSKIY B.     | AAR | 32  | 33  | 103 | LANGELLA L.           | CIC | 8   |
| 7   | 181 | BARUSSEAU M.       | VDU | 31  | 34  | 192 | BAGUELIN J.           | AAR | 8   |
| 8   | 133 | HARDOUIN L.        | VRR | 30  | 35  | 195 | VAN DEN BROEK A.      | AAR | 8   |
| 9   | 54  | SAVINO F.          | SQD | 30  | 36  | 161 | KJELDSAND K.          | DRP | 8   |
| 10  | 85  | VAN DEN EIJNDEN G. | APD | 30  | 37  | 106 | VEZIE M.              | CIC | 6   |
| 11  | 132 | CAPRON R.          | VRR | 28  | 38  | 86  | VIEZZI S.             | APD | 6   |
| 12  | 171 | KÄLLBERG A.        | LUC | 26  | 39  | 184 | GUEFVENEU S.          | VDU | 6   |
| 13  | 116 | VAN DEN BOER S.    | TUU | 26  | 40  | 175 | RAGILO F.             | LUC | 6   |
| 14  | 144 | SMITHSON J.        | HBG | 26  | 41  | 26  | VANDEN EYNDE M.       | LTF | 4   |
| 15  | 136 | THEOT K.           | VRR | 25  | 42  | 52  | DESAL C.              | SQD | 4   |
| 16  | 14  | SOLEN K.           | LWD | 24  | 43  | 172 | EVERTSEN-HEGREBERG S. | LUC | 4   |
| 17  | 115 | STIANSEN J.        | TUU | 20  | 44  | 105 | SANLAVILLE M.         | CIC | 4   |
| 18  | 65  | VAN BYLEN L.       | DCD | 20  | 45  | 206 | ROGERS C.             | IGA | 4   |
| 19  | 121 | HLADY G.           | EFA | 18  | 46  | 182 | GICQUEL G.            | VDU | 4   |
| 20  | 15  | VAN DE PUTTE V.    | LWD | 16  | 47  | 216 | ORTEGA SANZ P.        | COR | 4   |
| 21  | 203 | MAEKELE M.         | IGA | 16  | 48  | 61  | CHALEIL L.            | DCD | 4   |
| 22  | 53  | ROYER L.           | SQD | 14  | 49  | 126 | STREIF N.             | EFA | 2   |
| 23  | 23  | LEIDERT L.         | LTF | 14  | 50  | 94  | KOECH S.              | LKH | 2   |
| 24  | 12  | CUYLITS M.         | LWD | 12  | 51  | 72  | HOBBS H.              | VLD | 2   |
| 25  | 162 | GRANBERG S.        | DRP | 12  |     | 166 | AAS E.                | DRP | -28 |
| 26  | 93  | JOCHUM B.          | LKH | 12  |     | 73  | BARUZZI F.            | VLD | -34 |
| 27  | 186 | PAVIS E.           | VDU | 12  |     |     |                       |     |     |

LE TOUR DE BRETAGNE



## Classement de la Montagne



## Trébry

| Pl. | Dos | Nom Prénom | Eq. | Pts |
|-----|-----|------------|-----|-----|
| 1   | 193 | HANNES V.  | AAR | 5   |
| 2   | 221 | CHOBLET P. | LOU | 3   |
| 3   | 94  | KOECH S.   | LKH | 1   |

## Marylande

| Pl. | Dos | Nom Prénom | Eq. | Pts |
|-----|-----|------------|-----|-----|
| 1   | 193 | HANNES V.  | AAR | 5   |
| 2   | 12  | CUYLITS M. | LWD | 3   |
| 3   | 82  | BEHRENS T. | APD | 1   |

## Monchevron

| Pl. | Dos | Nom Prénom   | Eq. | Pts |
|-----|-----|--------------|-----|-----|
| 1   | 12  | CUYLITS M.   | LWD | 5   |
| 2   | 161 | KJELDSAND K. | DRP | 3   |
| 3   | 134 | HUCK L.      | VRR | 1   |

## Classement Général

| Pl. | Dos | Nom Prénom            | Eq. | Pts | Pl. | Dos | Nom Prénom   | Eq. | Pts |
|-----|-----|-----------------------|-----|-----|-----|-----|--------------|-----|-----|
| 1   | 196 | ZABELINSKIY B.        | AAR | 28  | 15  | 192 | BAGUELIN J.  | AAR | 5   |
| 2   | 193 | HANNES V.             | AAR | 25  | 16  | 55  | SCHAPER J.   | SQD | 5   |
| 3   | 225 | ROUINSARD F.          | LOU | 20  | 17  | 53  | ROYER L.     | SQD | 5   |
| 4   | 94  | KOECH S.              | LKH | 17  | 18  | 221 | CHOBLET P.   | LOU | 3   |
| 5   | 165 | VESLUM S.             | DRP | 16  | 19  | 161 | KJELDSAND K. | DRP | 3   |
| 6   | 86  | VIEZZI S.             | APD | 15  | 20  | 153 | MOLENAAR K.  | DPP | 3   |
| 7   | 172 | EVERTSEN-HEGREBERG S. | LUC | 10  | 21  | 93  | JOCHUM B.    | LKH | 2   |
| 8   | 162 | GRANBERG S.           | DRP | 9   | 22  | 226 | STEVANT M.   | LOU | 2   |
| 9   | 176 | REINHOLD V.           | LUC | 9   | 23  | 126 | STREIF N.    | EFA | 2   |
| 10  | 12  | CUYLITS M.            | LWD | 8   | 24  | 182 | GICQUEL G.   | VDU | 1   |
| 11  | 216 | ORTEGA SANZ P.        | COR | 8   | 25  | 82  | BEHRENS T.   | APD | 1   |
| 12  | 134 | HUCK L.               | VRR | 8   |     | 166 | AAS E.       | DRP | -16 |
| 13  | 186 | PAVIS E.              | VDU | 7   |     | 73  | BARUZZI F.   | VLD | -16 |
| 14  | 206 | ROGERS C.             | IGA | 7   |     |     |              |     |     |

LE TOUR DE BRETAGNE



## Classements des Rushs



## Plumaugat

| Pl. | Dos | Nom Prénom      | Eq. | Pts |
|-----|-----|-----------------|-----|-----|
| 1   | 15  | VAN DE PUTTE V. | LWD | 6   |
| 2   | 54  | SAVINO F.       | SQD | 4   |
| 3   | 64  | SPARFEL A.      | DCD | 2   |

## Gonné

| Pl. | Dos | Nom Prénom   | Eq. | Pts |
|-----|-----|--------------|-----|-----|
| 1   | 12  | CUYLITS M.   | LWD | 6   |
| 2   | 161 | KJELDSAND K. | DRP | 4   |
| 3   | 134 | HUCK L.      | VRR | 2   |

## La Bouéxière

| Pl. | Dos | Nom Prénom   | Eq. | Pts |
|-----|-----|--------------|-----|-----|
| 1   | 12  | CUYLITS M.   | LWD | 6   |
| 2   | 161 | KJELDSAND K. | DRP | 4   |
| 3   | 64  | SPARFEL A.   | DCD | 2   |

## Classement Général

| Pl. | Dos | Nom Prénom      | Eq. | Pts | Pl. | Dos | Nom Prénom            | Eq. | Pts |
|-----|-----|-----------------|-----|-----|-----|-----|-----------------------|-----|-----|
| 1   | 13  | DOLVEN H.       | LWD | 16  | 14  | 166 | AAS E.                | DRP | 6   |
| 2   | 15  | VAN DE PUTTE V. | LWD | 16  | 15  | 54  | SAVINO F.             | SQD | 6   |
| 3   | 134 | HUCK L.         | VRR | 16  | 16  | 184 | GUEFVENEU S.          | VDU | 6   |
| 4   | 53  | ROYER L.        | SQD | 14  | 17  | 181 | BARUSSEAU M.          | VDU | 6   |
| 5   | 12  | CUYLITS M.      | LWD | 12  | 18  | 64  | SPARFEL A.            | DCD | 6   |
| 6   | 162 | GRANBERG S.     | DRP | 12  | 19  | 26  | VANDEN EYNDE M.       | LTF | 4   |
| 7   | 93  | JOCHUM B.       | LKH | 12  | 20  | 52  | DESAL C.              | SQD | 4   |
| 8   | 165 | VESLUM S.       | DRP | 12  | 21  | 172 | EVERTSEN-HEGREBERG S. | LUC | 4   |
| 9   | 196 | ZABELINSKIY B.  | AAR | 12  | 22  | 216 | ORTEGA SANZ P.        | COR | 4   |
| 10  | 121 | HLADY G.        | EFA | 8   | 23  | 61  | CHALEIL L.            | DCD | 4   |
| 11  | 161 | KJELDSAND K.    | DRP | 8   | 24  | 182 | GICQUEL G.            | VDU | 4   |
| 12  | 86  | VIEZZI S.       | APD | 6   | 25  | 126 | STREIF N.             | EFA | 2   |
| 13  | 175 | RAGILO F.       | LUC | 6   | 26  | 94  | KOECH S.              | LKH | 2   |



## Classement Par Equipe



| Classement de l'Etape par Equipe |                                    |     |           |      |                 |     |                                       |     |           |      |                 |
|----------------------------------|------------------------------------|-----|-----------|------|-----------------|-----|---------------------------------------|-----|-----------|------|-----------------|
| Pl.                              | Equipe                             | Nat | Temps     | TPl. | Coueurs         | Pl. | Equipe                                | Nat | Temps     | TPl. | Coueurs         |
| 1                                | VAN RYSEL ROUBAIX                  | VRR | 12h01'03" | 40   | 136   132   133 | 13  | LOTTO - GROUPE WANTY                  | LWD | 12h01'03" | 122  | 14   15   13    |
| 2                                | CIC PRO CYCLING ACADEMY            | CIC | 12h01'03" | 53   | 103   106   104 | 14  | DECATHLON CMA CGM DEVELOPMENT TEA     | DCD | 12h01'10" | 75   | 64   66   62    |
| 3                                | TUDOR PRO CYCLING TEAM U23         | TUU | 12h01'03" | 55   | 116   113   115 | 15  | TEAM VISMA   LEASE A BIKE DEVELOPMENT | VLD | 12h01'10" | 109  | 72   73   75    |
| 4                                | BAHRAIN VICTORIOUS DEVELOPMENT TE  | BVD | 12h01'03" | 66   | 31   34   33    | 16  | GROUPAMA-FDJ UNITED                   | CGF | 12h01'17" | 142  | 41   44   46    |
| 5                                | LIDL-TREK FUTURE RACING            | LTF | 12h01'03" | 75   | 23   24   22    | 17  | ALPECIN-PREMIER TECH DEVELOPMENT TE   | APD | 12h01'17" | 154  | 85   86   82    |
| 6                                | RED BULL - BORA - HANSGRÖHE ROOKIE | RBC | 12h01'03" | 77   | 3   1   2       | 18  | TEAM DRALI - REPSOL                   | DRP | 12h01'17" | 159  | 165   162   163 |
| 7                                | EF EDUCATION - AEVOLO              | EFA | 12h01'03" | 79   | 122   124   121 | 19  | TEAM LOTTO KERN-HAUS OUTLET MONTAB    | LKH | 12h01'49" | 156  | 91   96   95    |
| 8                                | AARCO                              | AAR | 12h01'03" | 87   | 195   193   192 | 20  | VENDEE U PRIMEO ENERGIE               | VDU | 12h01'56" | 171  | 186   182   184 |
| 9                                | SOUDAL QUICK-STEP DEVO TEAM        | SQD | 12h01'03" | 88   | 55   54   51    | 21  | VCP LOUDEAC                           | LOU | 12h01'57" | 220  | 225   226   221 |
| 10                               | INEOS GRENADIERS RACING ACADEMY    | IGA | 12h01'03" | 93   | 203   206   201 | 22  | DEVELOPMENT TEAM PICNIC POSTNL        | DPP | 12h06'21" | 171  | 156   151   154 |
| 11                               | HAGENS BERMAN JAYCO                | HBG | 12h01'03" | 98   | 144   141   143 | 23  | CC PADRONES-CORTIZO                   | COR | 12h07'40" | 247  | 211   214   216 |
| 12                               | LUCKY SPORT CYCLING TEAM           | LUC | 12h01'03" | 112  | 172   175   171 |     |                                       |     |           |      |                 |

| Classement Général par Equipe |                                    |     |           |          |     |                                       |     |           |            |
|-------------------------------|------------------------------------|-----|-----------|----------|-----|---------------------------------------|-----|-----------|------------|
| Pl.                           | Equipe                             | Nat | Temps     | Temps    | Pl. | Equipe                                | Nat | Temps     | Temps      |
| 1                             | LIDL-TREK FUTURE RACING            | LTF | 73h51'13" |          | 13  | HAGENS BERMAN JAYCO                   | HBG | 74h13'08" | à 21'55"   |
| 2                             | CIC PRO CYCLING ACADEMY            | CIC | 73h51'33" | à 20"    | 14  | AARCO                                 | AAR | 74h19'34" | à 28'21"   |
| 3                             | VAN RYSEL ROUBAIX                  | VRR | 73h51'40" | à 27"    | 15  | TEAM VISMA   LEASE A BIKE DEVELOPMENT | VLD | 74h19'51" | à 28'38"   |
| 4                             | BAHRAIN VICTORIOUS DEVELOPMENT TE  | BVD | 73h52'56" | à 01'43" | 16  | TUDOR PRO CYCLING TEAM U23            | TUU | 74h22'06" | à 30'53"   |
| 5                             | TEAM LOTTO KERN-HAUS OUTLET MONTA  | LKH | 73h53'49" | à 02'36" | 17  | LUCKY SPORT CYCLING TEAM              | LUC | 74h24'02" | à 32'49"   |
| 6                             | EF EDUCATION - AEVOLO              | EFA | 73h56'31" | à 05'18" | 18  | VENDEE U PRIMEO ENERGIE               | VDU | 74h27'17" | à 36'04"   |
| 7                             | RED BULL - BORA - HANSGRÖHE ROOKIE | RBC | 73h58'17" | à 07'04" | 19  | ALPECIN-PREMIER TECH DEVELOPMENT TE   | APD | 74h28'12" | à 36'59"   |
| 8                             | LOTTO - GROUPE WANTY               | LWD | 74h04'36" | à 13'23" | 20  | DECATHLON CMA CGM DEVELOPMENT TEA     | DCD | 74h31'26" | à 40'13"   |
| 9                             | SOUDAL QUICK-STEP DEVO TEAM        | SQD | 74h08'23" | à 17'10" | 21  | DEVELOPMENT TEAM PICNIC POSTNL        | DPP | 75h04'15" | à 1h13'02" |
| 10                            | GROUPAMA-FDJ UNITED                | CGF | 74h09'15" | à 18'02" | 22  | VCP LOUDEAC                           | LOU | 75h15'37" | à 1h24'24" |
| 11                            | INEOS GRENADIERS RACING ACADEMY    | IGA | 74h09'33" | à 18'20" | 23  | CC PADRONES-CORTIZO                   | COR | 75h43'49" | à 1h52'36" |
| 12                            | TEAM DRALI - REPSOL                | DRP | 74h11'15" | à 20'02" |     |                                       |     |           |            |

| Ordre des Voitures |                                       |     |                                       |
|--------------------|---------------------------------------|-----|---------------------------------------|
| Pl.                | Equipe                                | Pl. | Equipe                                |
| 1                  | DECATHLON CMA CGM DEVELOPMENT TEAM    | 13  | HAGENS BERMAN JAYCO                   |
| 2                  | LOTTO - GROUPE WANTY                  | 14  | TEAM LOTTO KERN-HAUS OUTLET MONTABAUR |
| 3                  | TUDOR PRO CYCLING TEAM U23            | 15  | VENDEE U PRIMEO ENERGIE               |
| 4                  | VAN RYSEL ROUBAIX                     | 16  | DEVELOPMENT TEAM PICNIC POSTNL        |
| 5                  | EF EDUCATION - AEVOLO                 | 17  | LUCKY SPORT CYCLING TEAM              |
| 6                  | SOUDAL QUICK-STEP DEVO TEAM           | 18  | INEOS GRENADIERS RACING ACADEMY       |
| 7                  | ALPECIN-PREMIER TECH DEVELOPMENT TEAM | 19  | TEAM VISMA   LEASE A BIKE DEVELOPMENT |
| 8                  | GROUPAMA-FDJ UNITED                   | 20  | TEAM DRALI - REPSOL                   |
| 9                  | CIC PRO CYCLING ACADEMY               | 21  | AARCO                                 |
| 10                 | RED BULL - BORA - HANSGRÖHE ROOKIES   | 22  | VCP LOUDEAC                           |
| 11                 | LIDL-TREK FUTURE RACING               | 23  | CC PADRONES-CORTIZO                   |
| 12                 | BAHRAIN VICTORIOUS DEVELOPMENT TEAM   |     |                                       |

## Communiqué Sécurité Etape 7 Safety Release Stage 7

**Description de l'étape :** Le départ de l'étape se fait sur des routes larges. Il faudra prêter attention aux 2 passages à niveau dans les 30 premiers kilomètres. Aucune difficulté particulière n'est à noter sur la partie en ligne si ce n'est l'approche du Si Le Hinglé Km 108.4 qui se fait par une route étroite et sinueuse. Le circuit final est difficile. La descente du circuit peut être glissante sous la pluie. La montée du circuit se fait sur des pavés. Le retour vers la ligne est technique.

**Description of the stage :** The stage starts on wide roads. You will need to pay attention to the 2 train crossings in the first 30 kilometers. No particular difficulty is to be noted on the line part of the stage except for the approach of SI/Rush Le Hinglé Km 108.4 which is done by a narrow and winding road. The final circuit is difficult. The descent of the circuit can be slippery in the rain. The climb of the circuit is done on cobblestones. The return to the finish line is technical.

### **Points particuliers / Particular points**

- **KM 12.1 :**  
Passage à niveau : Train à 12h39 et 17h12 / Course de 13h00 à 13h01  
Train crossing : Train at 12:39 and 17:12 / Race from 13:00 to 13:01
- **KM 30.6 :**  
Passage à niveau : Train à 12h51 et 17h04 / Course de 13h24 à 13h27  
Train crossing : Train at 12:51 and 17:04 / Race from 13:24 to 13:27

- **KM 83.6 :**  
Descente sinueuse et rapide puis passage sur pont  
Winding and fast downhill then passage on bridge



- **400m de l'arrivée :** Passage dans rue très étroite sur 50m avec virages à angle droit en entrée et en sortie  
**400m from finish line:** Very narrow street crossing during 50m with right-angled turns at the entrance and exit



**Communiqué N°6 (Etape/Stage 6) du 30.04.26****2.12.007-8.3**

Coureur d'une équipe se débarrassant sans précaution d'un déchet ou de tout autre objet en dehors des zones de déchets, ou ne les retournant pas à un membre de l'organisation ou d'une équipe ou ne collectant pas des déchets leurs ayant été confiés ou jet à un spectateur. Se débarrasser d'un déchet ou de tout autre objet de manière dangereuse ou sans précaution (exemples : bidon ou autre objet rebondissant ou restant sur la chaussée, jet en direction d'un spectateur ou avec une force excessive, jet causant une manœuvre dangereuse d'un coureur ou d'un véhicule, jet causant le déplacement d'un spectateur sur la chaussée).Epreuves par étapes.

Rider disposing of waste or other objects outside of litter zones, or not returned to team or organisation staff, not collected by team staff, thrown at a spectator. Disposing of waste or other objects in a careless or dangerous manner (e.g. bottle or other object remaining or bouncing back on the road, thrown directly or with excessive force at spectator, causing dangerous manoeuvre by other rider or vehicle, causing spectator to move onto the road).Stage stage.

184- GUEFVENEU Swann - VENDEE U PRIMEO ENERGIE - 10070239401

Amende de 100CHF - 5 Points au classement UCI  
Fine of 100CHF - 5 Points at UCI ranking

Le jury des commissaires

|   |   |   |  |   |   |   |
|---|---|---|--|---|---|---|
| RED BULL - BORA - HANSGRÖHE<br>ROOKIES<br>RBC   | 1<br>PUTZ Sebastian<br>11ème à 27"<br>G.nc S.nc J.nc                          | 2<br>* FIETZKE Paul<br>18ème à 33"<br>G.nc S.nc J:6ème à 33"                    | 3<br>* MAGAGNOTTI Alessio<br>76ème à 34'41"<br>G.nc S:70pts J:28ème à 34'41" | 4<br>* MOURIS Michiel<br>64ème à 24'35"<br>G.nc S.nc J:23ème à 24'35"     | 5<br>PAJUR Romet<br>98ème à 43'54"<br>G.nc S.nc J.nc                          |   |
| LOTTO - GROUPE WANTY<br>LWD                     | 11<br>BERNARD Thibaut<br>112ème à 51'04"<br>G.nc S.nc J.nc                    | 12<br>CUYLITS Mauro<br>49ème à 18'07"<br>G:8pts S:12pts J.nc                    | 13<br>DOLVEN Halvor<br>2ème à 05"<br>G.nc S:41pts J.nc                       | 14<br>* SOLEN Keije<br>67ème à 25'38"<br>G.nc S:24pts J:25ème à 25'38"    | 15<br>VAN DE PUTTE Victor<br>3ème à 19"<br>G.nc S:16pts J.nc                  |   |
| LIDL-TREK FUTURE RACING<br>LTF                  |   | 22<br>* GRINDLEY Sebastian<br>36ème à 03'51"<br>G.nc S.nc J:12ème à 03'51"      | 23<br>LEIDERT Louis<br>13ème à 27"<br>G.nc S:14pts J.nc                      | 24<br>* MICHIELSEN Thor<br>12ème à 27"<br>G.nc S:8pts J:4ème à 27"        | 25<br>PEDERSEN Martin<br>37ème à 04'08"<br>G.nc S.nc J.nc                     | 26<br>* VANDEN EYNDE Mats<br>39ème à 07'34"<br>G.nc S:4pts J:13ème à 07'34"     |
| BAHRAIN VICTORIOUS<br>DEVELOPMENT TEAM<br>BVD   | 31<br>* DUNWOODY Seth<br>96ème à 43'45"<br>G.nc S:10pts J:35ème à 43'45"      |   | 33<br>* CONSOLIDANI Leonardo<br>14ème à 27"<br>G.nc S.nc J:5ème à 27"        | 34<br>* HOFER Valentin<br>34ème à 02'17"<br>G.nc S:10pts J:11ème à 02'17" | 35<br>* JACKOWIAK Jan<br>21ème à 46"<br>G.nc S.nc J:7ème à 46"                |   |
| GROUPAMA-FDJ UNITED<br>CGF                      | 41<br>* BOULET Elliott<br>9ème à 27"<br>G.nc S:10pts J:2ème à 27"             |   |  | 44<br>FOUCHER Esteban<br>20ème à 40"<br>G.nc S.nc J.nc                    | 45<br>* ROBERTS Reef<br>85ème à 36'24"<br>G.nc S.nc J:32ème à 36'24"          | 46<br>* SAGNIER Karl<br>110ème à 50'17"<br>G.nc S.nc J:43ème à 50'17"           |
| SOUDAL QUICK-STEP DEVO<br>TEAM<br>SQD           | 51<br>* ZAFRA CORONELLAS Marc<br>44ème à 11'45"<br>G.nc S.nc J:14ème à 11'45" | 52<br>DESAL Cerial<br>40ème à 07'40"<br>G.nc S:4pts J.nc                        | 53<br>* ROYER Luc<br>104ème à 45'52"<br>G:5pts S:14pts J:40ème à             | 54<br>SAVINO Federico<br>7ème à 24"<br>G.nc S:30pts J.nc                  | 55<br>* SCHAPER Joeri<br>53ème à 19'09"<br>G:5pts S.nc J:17ème à 19'09"       | 56<br>* VAN STRIJTHEM Matijs<br>78ème à 35'08"<br>G.nc S:12pts J:29ème à 35'08" |
| DECATHLON CMA CGM<br>DEVELOPMENT TEAM<br>DCD    | 61<br>* CHALEIL Louis<br>114ème à 52'55"<br>G.nc S:4pts J:44ème à 52'55"      | 62<br>* DAHL Marius Innhaug<br>71ème à 28'33"<br>G.nc S.nc J:26ème à 28'33"     | 63<br>HAUGLAND Kasper<br>94ème à 42'49"<br>G.nc S.nc J.nc                    | 64<br>* SPARFEL Aubin<br>1er<br>G.nc S:95pts J:1er                        | 65<br>VAN BYLEN Liam<br>100ème à 44'14"<br>G.nc S:20pts J.nc                  | 66<br>* VASSAL Théophile<br>48ème à 17'17"<br>G.nc S.nc J:16ème à 17'17"        |
| TEAM VISMA   LEASE A BIKE<br>DEVELOPMENT<br>VLD |   | 72<br>* HOBBS Henry<br>101ème à 45'06"<br>G.nc S:2pts J:38ème à 45'06"          | 73<br>* BARUZZI Francesco<br>99ème à 43'55"<br>G:-16pts S:-34pts J:37ème à   | 74<br>* KEPPENS Cedric<br>72ème à 29'31"<br>G.nc S.nc J:27ème à 29'31"    | 75<br>* KINGS Ian<br>29ème à 01'33"<br>G.nc S.nc J:9ème à 01'33"              | 76<br>UGLEHUS Mikal Grimstad<br>46ème à 14'51"<br>G.nc S.nc J.nc                |
| ALPECIN-PREMIER TECH<br>DEVELOPMENT TEAM<br>APD | 81<br>* DE BOCK Aless<br>88ème à 37'33"<br>G.nc S.nc J:34ème à 37'33"         | 82<br>BEHRENS Timo<br>105ème à 46'20"<br>G:1pts S.nc J.nc                       |  |   | 85<br>VAN DEN EIJNDEN Guus<br>8ème à 27"<br>G.nc S:30pts J.nc                 | 86<br>* VIEZZI Stefano<br>30ème à 01'34"<br>G:15pts S:6pts J:10ème à            |
| TEAM LOTTO KERN-HAUS<br>OUTLET MONTABOUR<br>LKH | 91<br>KESS Alexandre<br>25ème à 57"<br>G.nc S.nc J.nc                         | 92<br>HUPPERTZ Joshua<br>89ème à 38'27"<br>G.nc S.nc J.nc                       | 93<br>JOCHUM Ben Felix<br>35ème à 03'21"<br>G:2pts S:12pts J.nc              | 94<br>KOECH Silas<br>82ème à 36'15"<br>G:17pts S:2pts J.nc                | 95<br>MORANG Mil<br>87ème à 36'35"<br>G.nc S.nc J.nc                          | 96<br>WALLENBORN Arno<br>16ème à 27"<br>G.nc S.nc J.nc                          |
| CIC PRO CYCLING ACADEMY<br>CIC                  | 101<br>GUEGAN Maël<br>111ème à 50'35"<br>G.nc S.nc J.nc                       | 102<br>* HAMON Similien<br>108ème à 49'32"<br>G.nc S.nc J:41ème à 49'32"        | 103<br>LANGELLA Lenaic<br>26ème à 01'00"<br>G.nc S:8pts J.nc                 | 104<br>LOZOUET Léandre<br>38ème à 06'28"<br>G.nc S.nc J.nc                | 105<br>SANLAVILLE Mathias<br>56ème à 19'45"<br>G.nc S:4pts J.nc               | 106<br>* VEZIE Maxime<br>10ème à 27"<br>G.nc S:6pts J:3ème à 27"                |
| TUDOR PRO CYCLING TEAM U23<br>TUU               | 111<br>CASAGRANDE Diego<br>93ème à 41'16"<br>G.nc S.nc J.nc                   | 112<br>GUILLEMETTE Mathias<br>116ème à 1h01'00"<br>G.nc S.nc J.nc               | 113<br>KESSLER Bruno<br>42ème à 08'30"<br>G.nc S.nc J.nc                     | 114<br>MEDWAY Jackson<br>79ème à 35'38"<br>G.nc S.nc J.nc                 | 115<br>STIANSEN Jesper<br>4ème à 21"<br>G.nc S:20pts J.nc                     | 116<br>VAN DEN BOER Seppe<br>61ème à 23'30"<br>G.nc S:26pts J.nc                |
| EF EDUCATION - AEVOLO<br>EFA                    | 121<br>HLADY Gavin<br>6ème à 23"<br>G.nc S:18pts J.nc                         | 122<br>* BURCKEL Peyton<br>54ème à 19'13"<br>G.nc S.nc J:18ème à 19'13"         |  | 124<br>* LARSSON Linus<br>62ème à 23'36"<br>G.nc S.nc J:22ème à 23'36"    | 125<br>* MARIN MARTINEZ Angel<br>Miguel<br>28ème à 01'33"                     | 126<br>* STREIF Noah<br>47ème à 17'01"<br>G:2pts S:2pts J:15ème à               |
| VAN RYSEL ROUBAIX<br>VRR                        |   | 132<br>CAPRON Rémi<br>22ème à 53"<br>G.nc S:28pts J.nc                          | 133<br>HARDOUIN Louis<br>5ème à 23"<br>G.nc S:30pts J.nc                     | 134<br>HUCK Léandre<br>68ème à 27'08"<br>G:8pts S:32pts J.nc              | 135<br>TENDON Arnaud<br>90ème à 38'27"<br>G.nc S.nc J.nc                      | 136<br>THEOT Killian<br>19ème à 36"<br>G.nc S:25pts J.nc                        |
| HAGENS BERMAN JAYCO<br>HBG                      | 141<br>GORDGE Kieran<br>80ème à 35'54"<br>G.nc S.nc J.nc                      | 142<br>* HOLMES Charles William<br>58ème à 21'57"<br>G.nc S.nc J:21ème à 21'57" | 143<br>RAFFERTY Adam<br>15ème à 27"<br>G.nc S.nc J.nc                        | 144<br>SMITHSON Jed<br>77ème à 35'01"<br>G.nc S:26pts J.nc                | 145<br>SAMBINELLO Mattia<br>103ème à 45'34"<br>G.nc S.nc J.nc                 | 146<br>WIGGINS Micheal Ben<br>33ème à 02'11"<br>G.nc S.nc J.nc                  |
| DEVELOPMENT TEAM PICNIC<br>POSTNL<br>DPP        | 151<br>VLOT Mees<br>23ème à 53"<br>G.nc S.nc J.nc                             | 152<br>DE CEUSTER Milan<br>117ème à 1h02'15"<br>G.nc S.nc J.nc                  | 153<br>* MOLENAAR Ko<br>115ème à 59'02"<br>G:3pts S.nc J:45ème à 59'02"      | 154<br>* VERSLOOT Rick<br>109ème à 50'06"<br>G.nc S.nc J:42ème à 50'06"   |   | 156<br>VAN DER WERFF Thom<br>65ème à 25'03"<br>G.nc S.nc J.nc                   |
| TEAM DRALI - REPSOL<br>DRP                      | 161<br>KJELDSAND Karl Emil<br>95ème à 43'09"<br>G:3pts S:8pts J.nc            | 162<br>GRANBERG Sander<br>60ème à 23'26"<br>G:9pts S:12pts J.nc                 | 163<br>MARTINSEN Toralf Rynningen<br>32ème à 01'56"<br>G.nc S.nc J.nc        | 164<br>* ØKSNES Håkon E<br>66ème à 25'10"<br>G.nc S.nc J:24ème à 25'10"   | 165<br>VESLUM Sebastian<br>52ème à 18'56"<br>G:16pts S:32pts J.nc             | 166<br>AAS Eirik Vang<br>75ème à 32'37"<br>G:-16pts S:-28pts J.nc               |
| LUCKY SPORT CYCLING TEAM<br>LUC                 | 171<br>KÅLLBERG Axel<br>24ème à 57"<br>G.nc S:26pts J.nc                      | 172<br>EVERTSEN-HEGREBERG<br>Simen<br>41ème à 07'42"                            | 173<br>THOMPSON Gustav<br>113ème à 52'41"<br>G.nc S.nc J.nc                  |   | 175<br>RAGILO Frank Aron<br>73ème à 30'37"<br>G.nc S:6pts J.nc                | 176<br>* REINHOLD Vilgot<br>83ème à 36'21"<br>G:9pts S.nc J:31ème à 36'21"      |
| VENDEE U PRIMEO ENERGIE<br>VDU                  | 181<br>BARUSSEAU Mathéo<br>59ème à 23'08"<br>G.nc S:31pts J.nc                | 182<br>* GICQUEL Gabin<br>97ème à 43'46"<br>G:1pts S:4pts J:36ème à             |  | 184<br>GUEFVENEU Swann<br>51ème à 18'54"<br>G.nc S:6pts J.nc              | 185<br>MITCHELL Adam<br>92ème à 40'26"<br>G.nc S.nc J.nc                      | 186<br>PAVIS Evan<br>17ème à 33"<br>G:7pts S:12pts J.nc                         |
| AARCO<br>AAR                                    | 191<br>BLAISE Arthur<br>50ème à 18'45"<br>G.nc S.nc J.nc                      | 192<br>BAGUELIN Jocelyn<br>43ème à 09'32"<br>G:5pts S:8pts J.nc                 | 193<br>HANNES Victor<br>63ème à 23'36"<br>G:25pts S.nc J.nc                  |   | 195<br>* VAN DEN BROEK Axel<br>57ème à 21'30"<br>G.nc S:8pts J:20ème à 21'30" | 196<br>ZABELINSKIY Bogdan<br>70ème à 28'29"<br>G:28pts S:32pts J.nc             |
| INEOS GRENADIERS RACING<br>ACADEMY<br>IGA       | 201<br>CHARLTON Josh<br>106ème à 46'32"<br>G.nc S.nc J.nc                     | 202<br>DODD Mattie<br>31ème à 01'37"<br>G.nc S.nc J.nc                          | 203<br>MAEKELE Milkias<br>27ème à 01'20"<br>G.nc S:16pts J.nc                | 204<br>* MEDWAY Fletcher<br>86ème à 36'27"<br>G.nc S.nc J:33ème à 36'27"  | 205<br>* SAGE Martin Dylan<br>55ème à 19'22"<br>G.nc S.nc J:19ème à 19'22"    | 206<br>ROGERS Cameron<br>69ème à 27'40"<br>G:7pts S:4pts J.nc                   |
| CC PADRONES-CORTIZO<br>COR                      | 211<br>BILYI Maksym<br>74ème à 31'09"<br>G.nc S.nc J.nc                       |   |  | 214<br>* EVANS Presley<br>81ème à 36'01"<br>G.nc S.nc J:30ème à 36'01"    |   | 216<br>ORTEGA SANZ Pablo<br>107ème à 49'08"<br>G:8pts S:4pts J.nc               |
| VCP LOUDEAC<br>LOU                              | 221<br>CHOBLET Pierre<br>84ème à 36'22"<br>G:3pts S.nc J.nc                   |   | 223<br>MAHOUDO Loris<br>118ème à 1h16'04"<br>G.nc S.nc J.nc                  | 224<br>MORICE Ludovic<br>91ème à 39'20"<br>G.nc S.nc J.nc                 | 225<br>* ROUINSARD Felix<br>102ème à 45'13"<br>G:20pts S.nc J:39ème à 45'13"  | 226<br>STEVANT Malo<br>45ème à 12'17"<br>G:2pts S.nc J.nc                       |