

SUIVEZ LA COURSE EN LIVE

tourdebretagne.bzh



59^{ÈME} ÉDITION

BRETAGNE^{TV}

LE TOUR DE BRETAGNE



25 AVRIL
01 MAI 2026

Résultats

5ème étape Plogonnec - Lanfains



Le Tour de Bretagne Cycliste - 59ème édition



Photo Finish

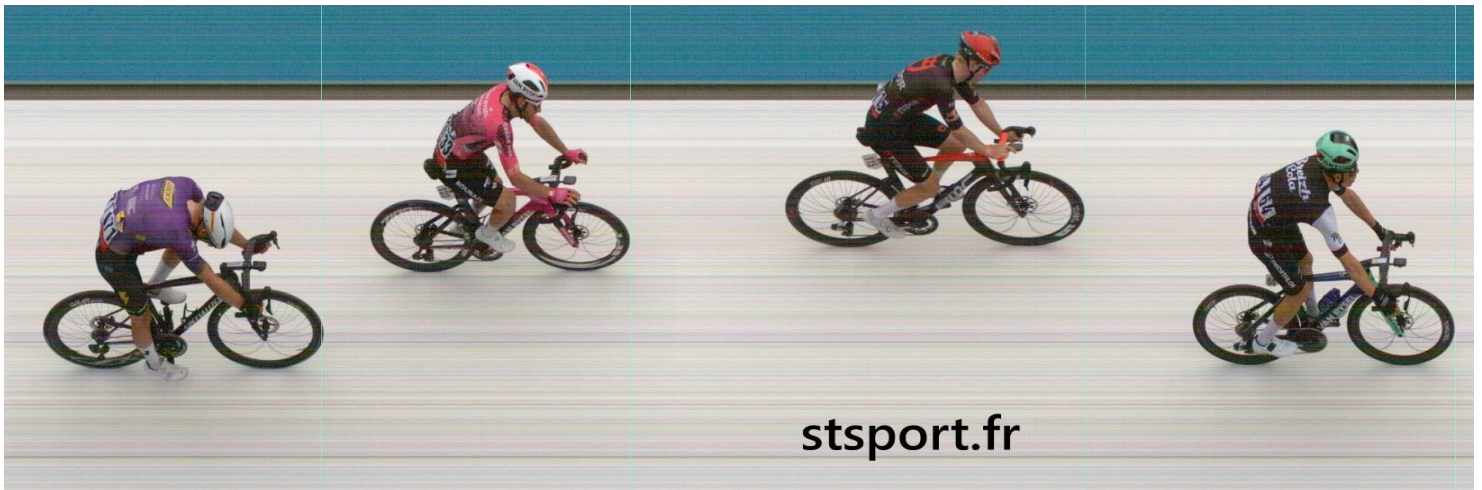

Le Tour de Bretagne Cycliste - 59ème édition



Tableau d'honneur après
5ème étape Plogonec - Lanfains



Vainqueur d'étape

Classement Général aux Temps



64 - Aubin SPARFEL
DECATHLON CMA CGM DEVELOPMENT TEAM



SKODA



64 - Aubin SPARFEL
DECATHLON CMA CGM DEVELOPMENT TEAM



Classements par Points

Maillot Bleu Marine



Leader
64 - Aubin SPARFEL
DECATHLON CMA CGM DEVELOPMENT TEAM

Porteur
3 - Alessio MAGAGNOTTI
RED BULL - BORA - HANSGRÖHE ROOKIES

Classement de la Montagne

Maillot vert à pois blancs



Leader
196 - Bogdan ZABELINSKIY
AARCO

Porteur
196 - Bogdan ZABELINSKIY
AARCO

Classements des Rushs

Maillot Bleu



Leader
13 - Halvor DOLVEN
LOTTO - GROUPE WANTY

Porteur
13 - Halvor DOLVEN
LOTTO - GROUPE WANTY

Classement Général des Jeunes

Maillot Noir



Breizh Cola



Leader
64 - Aubin SPARFEL
DECATHLON CMA CGM DEVELOPMENT TEAM

Porteur
41 - Elliott BOULET
GROUPAMA-FDJ UNITED

Classement du Combiné

Maillot Arlequin



Leader
196 - Bogdan ZABELINSKIY
AARCO

Porteur
165 - Sebastian VESLUM
TEAM DRALI - REPSOL

Combativité



Leader
86 - Stefano VIEZZI
ALPECIN-PREMIER TECH DEVELOPMENT TEAM

Classement Général par Equipe



LE TOUR DE BRETAGNE

LIDL-TREK FUTURE RACING



Résultats & live transpondeurs



<https://www.stsport.fr>

Site Officiel

LE TOUR DE BRETAGNE

<https://www.tourdebretagne.bzh/>

5ème étape Plogonnec - Lanfains

LE
TOUR
DE
BRETAGNE

Classement Général aux Temps



SKODA

Mercredi 29 Avril

Moyenne du premier 44,405 km/h pour 914,9 km

Pl.	Dos	Nom Prénom	Eq.	Temps	Tpl	Pl.	Dos	Nom Prénom	Eq.	Temps	Tpl
1	64	* SPARFEL Aubin (FRA)	DCD	20h36'12"	79	60	195	* VAN DEN BROEK Axel (BEL)	AAR	à 21'28"	244
2	13	DOLVEN Halvor (NOR)	LWD	à 03"	126	61	142	* HOLMES Charles William (AUS)	HBG	à 21'48"	361
3	115	STIANSEN Jesper (NOR)	TUU	à 19"	134	62	196	ZABELINSKIY Bogdan (CYP)	AAR	à 22'47"	424
4	15	VAN DE PUTTE Victor (BEL)	LWD	à 20"	203	63	162	GRANBERG Sander (NOR)	DRP	à 23'17"	278
5	133	HARDOUIN Louis (FRA)	VRR	à 21"	132	64	124	* LARSSON Linus (SWE)	EFA	à 23'34"	210
6	121	HLADY Gavin (USA)	EFA	"	210	65	193	HANNES Victor (BEL)	AAR	"	228
7	54	SAVINO Federico (ITA)	SQD	à 24"	142	66	116	VAN DEN BOER Seppe (BEL)	TUU	"	280
8	41	* BOULET Elliott (FRA)	CGF	à 25"	83	67	74	* KEPPEMS Cedric (BEL)	VLD	à 24'04"	377
9	85	VAN DEN EIJNDEN Guus (NED)	APD	"	92	68	166	AAS Eirik Vang (NOR)	DRP	à 24'44"	342
10	106	* VEZIE Maxime (FRA)	CIC	"	126	69	156	VAN DER WERFF Thom (NED)	DPP	à 25'01"	294
11	1	PUTZ Sebastian (AUT)	RBC	"	144	70	164	* ØKSNES Håkon E (NOR)	DRP	"	396
12	24	* MICHELSEN Thor (BEL)	LTF	"	163	71	14	* SOLEN Keije (NED)	LWD	à 25'36"	160
13	23	LEIDERT Louis (GER)	LTF	"	185	72	206	ROGERS Cameron (AUS)	IGA	à 27'38"	391
14	33	* CONSOLIDANI Leonardo (ITA)	BVD	"	213	73	62	* DAHL Marius Innhaug (NOR)	DCD	à 28'24"	342
15	143	RAFFERTY Adam (IRL)	HBG	"	261	74	185	MITCHELL Adam (GBR)	VDU	à 28'33"	452
16	96	WALLENBORN Arno (LUX)	LKH	"	293	75	175	RAGILO Frank Aron (EST)	LUC	à 30'35"	317
17	2	* FIETZKE Paul (GER)	RBC	à 31"	152	76	211	BILYI Maksym (UKR)	COR	à 31'00"	333
18	186	PAVIS Evan (FRA)	VDU	"	173	77	94	KOECH Silas (GER)	LKH	à 31'06"	426
19	44	FOUCHER Esteban (FRA)	CGF	"	232	78	3	* MAGAGNOTTI Alessio (ITA)	RBC	à 34'39"	146
20	35	* JACKOWIAK Jan (POL)	BVD	à 37"	166	79	144	SMITHSON Jed (GBR)	HBG	à 34'59"	191
21	136	THEOT Killian (FRA)	VRR	à 44"	179	80	56	* VAN STRIJTHEM Matijs (BEL)	SQD	"	210
22	151	VLOT Mees (NED)	DPP	"	271	81	114	MEDWAY Jackson (AUS)	TUU	à 35'29"	322
23	171	KÅLLBERG Axel (FIN)	LUC	à 55"	155	82	204	* MEDWAY Fletcher (AUS)	IGA	à 35'39"	410
24	91	KESS Alexandre (LUX)	LKH	"	179	83	161	KJELDSAND Karl Emil (NOR)	DRP	à 35'41"	426
25	132	CAPRON Rémi (FRA)	VRR	"	221	84	95	MORANG Mil (LUX)	LKH	à 35'47"	321
26	103	LANGELLA Lenaic (FRA)	CIC	à 58"	184	85	214	* EVANS Presley (USA)	COR	à 35'52"	377
27	203	MAEKELE Milkiyas (ERI)	IGA	à 01'18"	225	86	92	HUPPERTZ Joshua (GER)	LKH	"	403
28	125	* MARIN MARTINEZ Angel Miguel (COL)	EFA	à 01'24"	183	87	221	CHOBLET Pierre (FRA)	LOU	"	413
29	75	* KINGS Ian (GER)	VLD	"	241	88	141	GORDGE Kieran (RSA)	HBG	"	416
30	86	* VIEZZI Stefano (ITA)	APD	à 01'25"	234	89	135	TENDON Arnaud (SUI)	VRR	"	431
31	202	DODD Mattie (GBR)	IGA	à 01'28"	271	90	176	* REINHOLD Vilgot (SWE)	LUC	à 35'58"	426
32	163	MARTINSEN Toralf Rydningen (NOR)	DRP	à 01'47"	340	91	45	* ROBERTS Reef (NZL)	CGF	à 36'15"	476
33	93	JOCHUM Ben Felix (GER)	LKH	à 02'03"	349	92	81	* DE BOCK Aless (BEL)	APD	à 36'26"	493
34	146	WIGGINS Micheal Ben (GBR)	HBG	à 02'09"	212	93	224	MORICE Ludovic (FRA)	LOU	à 37'16"	545
35	34	* HOFER Valentin (AUT)	BVD	à 02'15"	143	94	63	HAUGLAND Kasper (NOR)	DCD	à 40'07"	382
36	22	* GRINDLEY Sebastian (GBR)	LTF	à 03'49"	193	95	53	* ROYGER Luc (FRA)	SQD	à 40'43"	506
37	25	PEDERSEN Martin (DEN)	LTF	à 03'59"	290	96	65	VAN BYLEN Liam (BEL)	DCD	à 40'44"	344
38	104	LOZOUET Léandre (FRA)	CIC	à 06'26"	183	97	111	CASAGRANDE Diego (SUI)	TUU	à 40'46"	479
39	52	DESAL Cerial (BEL)	SQD	à 06'39"	314	98	216	ORTEGA SANZ Pablo (ESP)	COR	à 42'43"	515
40	26	* VANDEN EYNDE Mats (BEL)	LTF	à 07'32"	339	99	5	PAJUR Romet (EST)	RBC	à 43'33"	388
41	172	EVERTSEN-HEGREBERG Simen (NOR)	LUC	à 07'40"	186	100	182	* GICQUEL Gabin (FRA)	VDU	à 43'37"	360
42	113	KESSLER Bruno (GER)	TUU	à 08'28"	195	101	31	* DUNWOODY Seth (IRL)	BVD	à 43'43"	478
43	192	BAGUELIN Jocelyn (FRA)	AAR	à 09'30"	166	102	73	* BARUZZI Francesco (ITA)	VLD	à 43'53"	303
44	51	* ZAFRA CORONELLAS Marc (ESP)	SQD	à 11'43"	301	103	154	* VERSLOOT Rick (NED)	DPP	à 44'53"	470
45	226	STEVANT Malo (FRA)	LOU	à 11'56"	344	104	61	* CHALEIL Louis (FRA)	DCD	à 45'02"	538
46	12	CUYLITS Mauro (BEL)	LWD	à 14'41"	233	105	145	SAMBINELLO Mattia (ITA)	HBG	à 45'04"	421
47	76	UGLEHUS Mikal Grimstad (NOR)	VLD	à 14'42"	376	106	225	* ROUINSARD Felix (FRA)	LOU	"	517
48	126	* STREIF Noah (USA)	EFA	à 16'52"	367	107	72	* HOBBS Henry (GBR)	VLD	"	519
49	66	* VASSAL Théophile (FRA)	DCD	à 17'15"	340	108	152	DE CEUSTER Milan (BEL)	DPP	à 45'30"	425
50	184	GUEFVENEU Swann (FRA)	VDU	à 18'06"	243	109	101	GUEGAN Maël (FRA)	CIC	à 45'45"	509
51	105	SANLAVILLE Mathias (FRA)	CIC	à 18'09"	154	110	82	BEHRENS Timo (GER)	APD	à 46'11"	506
52	191	BLAISE Arthur (FRA)	AAR	à 18'36"	355	111	201	CHARLTON Josh (GBR)	IGA	à 46'30"	431
53	165	VESLUM Sebastian (NOR)	DRP	à 18'54"	267	112	102	* HAMON Similien (FRA)	CIC	à 47'28"	557
54	205	* SAGE Martin Dylan (GBR)	IGA	"	369	113	46	* SAGNIER Karl (FRA)	CGF	à 50'08"	461
55	55	* SCHAPER Joeri (NED)	SQD	à 19'07"	253	114	11	BERNARD Thibaut (BEL)	LWD	à 50'34"	570
56	4	* MOURIS Michiel (NED)	RBC	"	315	115	153	* MOLENAAR Ko (NED)	DPP	à 51'09"	537
57	122	* BURCKEL Peyton (USA)	EFA	à 19'11"	377	116	173	THOMPSON Gustav (SWE)	LUC	à 52'06"	515
58	134	HUCK Léandre (FRA)	VRR	à 19'53"	338	117	112	GUILLEMETTE Mathias (CAN)	TUU	à 53'07"	421
59	181	BARUSSEAU Mathéo (FRA)	VDU	à 20'28"	381	118	223	MAHOUDO Loris (FRA)	LOU	à 1h10'51"	601

5ème étape Plogonnec - Lanfains

LE TOUR DE BRETAGNE



Classement Général des Jeunes

Breizh Cola



Mercredi 29 Avril

Moyenne du premier 44,405 km/h pour 914,9 km

Pl.	Dos	Nom Prénom	Eq.	Temps	Pl.	Dos	Nom Prénom	Eq.	Temps
1	64	SPARFEL Aubin	DCD	20h36'12"	24	74	KEPPENS Cedric	VLD	à 24'04"
2	41	BOULET Elliott	CGF	à 25"	25	164	ØKSNES Håkon E	DRP	à 25'01"
3	106	VEZIE Maxime	CIC	"	26	14	SOLENI Keije	LWD	à 25'36"
4	24	MICHELSEN Thor	LTF	"	27	62	DAHL Marius Innhaug	DCD	à 28'24"
5	33	CONSOLIDANI Leonardo	BVD	"	28	3	MAGAGNOTTI Alessio	RBC	à 34'39"
6	2	FIETZKE Paul	RBC	à 31"	29	56	VAN STRIJTHEM Matijs	SQD	à 34'59"
7	35	JACKOWIAK Jan	BVD	à 37"	30	204	MEDWAY Fletcher	IGA	à 35'39"
8	125	MARIN MARTINEZ Angel Miguel	EFA	à 01'24"	31	214	EVANS Presley	COR	à 35'52"
9	75	KINGS Ian	VLD	"	32	176	REINHOLD Vilgot	LUC	à 35'58"
10	86	VIEZZI Stefano	APD	à 01'25"	33	45	ROBERTS Reef	CGF	à 36'15"
11	34	HOFER Valentin	BVD	à 02'15"	34	81	DE BOCK Aless	APD	à 36'26"
12	22	GRINDLEY Sebastian	LTF	à 03'49"	35	53	ROYER Luc	SQD	à 40'43"
13	26	VANDEN EYNDE Mats	LTF	à 07'32"	36	182	GICQUEL Gabin	VDU	à 43'37"
14	51	ZAFRA CORONELLAS Marc	SQD	à 11'43"	37	31	DUNWOODY Seth	BVD	à 43'43"
15	126	STREIF Noah	EFA	à 16'52"	38	73	BARUZZI Francesco	VLD	à 43'53"
16	66	VASSAL Théophile	DCD	à 17'15"	39	154	VERSLOOT Rick	DPP	à 44'53"
17	205	SAGE Martin Dylan	IGA	à 18'54"	40	61	CHALEIL Louis	DCD	à 45'02"
18	55	SCHAPER Joeri	SQD	à 19'07"	41	225	ROUINSARD Felix	LOU	à 45'04"
19	4	MOURIS Michiel	RBC	"	42	72	HOBBS Henry	VLD	"
20	122	BURCKEL Peyton	EFA	à 19'11"	43	102	HAMON Similien	CIC	à 47'28"
21	195	VAN DEN BROEK Axel	AAR	à 21'28"	44	46	SAGNIER Karl	CGF	à 50'08"
22	142	HOLMES Charles William	HBG	à 21'48"	45	153	MOLENAAR Ko	DPP	à 51'09"
23	124	LARSSON Linus	EFA	à 23'34"					

LE TOUR DE BRETAGNE



Classement du Combiné

Breizh LOC

Pl.	Dos	Nom Prénom	Eq.	Pts	Pl.	Dos	Nom Prénom	Eq.	Pts
1	196	ZABELINSKIY Bogdan	AAR	22	21	186	PAVIS Evan	VDU	3
2	165	VESLUM Sebastian	DRP	18	22	192	BAGUELIN Jocelyn	AAR	3
3	134	HUCK Léandre	VRR	12	23	184	GUEFVENEU Swann	VDU	3
4	162	GRANBERG Sander	DRP	12	24	166	AAS Eirik Vang	DRP	3
5	13	DOLVEN Halvor	LWD	11	25	206	ROGERS Cameron	IGA	3
6	6	SCHOONVELDE Gijs	RBC	11	26	175	RAGILO Frank Aron	LUC	3
7	53	ROYER Luc	SQD	9	27	182	GICQUEL Gabin	VDU	3
8	86	VIEZZI Stefano	APD	9	28	115	STIANSEN Jesper	TUU	2
9	225	ROUINSARD Felix	LOU	9	29	52	DESAL Ceriel	SQD	2
10	64	SPARFEL Aubin	DCD	8	30	26	VANDEN EYNDE Mats	LTF	2
11	94	KOECH Silas	LKH	8	31	55	SCHAPER Joeri	SQD	2
12	172	EVERTSEN-HEGREBERG Simen	LUC	7	32	65	VAN BYLEN Liam	DCD	2
13	216	ORTEGA SANZ Pablo	COR	7	33	61	CHALEIL Louis	DCD	2
14	93	JOCHUM Ben Felix	LKH	6	34	153	MOLENAAR Ko	DPP	2
15	181	BARUSSEAU Mathéo	VDU	6	35	133	HARDOUIN Louis	VRR	1
16	3	MAGAGNOTTI Alessio	RBC	6	36	54	SAVINO Federico	SQD	1
17	176	REINHOLD Vilgot	LUC	6	37	126	STREIF Noah	EFA	1
18	193	HANNES Victor	AAR	6	38	42	AGNOLETTO Blake	CGF	1
19	15	VAN DE PUTTE Victor	LWD	5					
20	121	HLADY Gavin	EFA	4					



Classements par Points



Mellionnec

Pl.	Dos	Nom Prénom	Eq.	Pts
1	175	RAGILO F.	LUC	6
2	172	EVERTSEN-HEGREBERG S.	LUC	4
3	126	STREIF N.	EFA	2

Saint-Mayeux

Pl.	Dos	Nom Prénom	Eq.	Pts
1	121	HLADY G.	EFA	6
2	15	VAN DE PUTTE V.	LWD	4
3	54	SAVINO F.	SQD	2

Porpaire

Pl.	Dos	Nom Prénom	Eq.	Pts
1	86	VIEZZI S.	APD	6
2	26	VANDEN EYNDE M.	LTF	4
3	121	HLADY G.	EFA	2

Classement Etape

Pl.	Dos	Nom Prénom	Eq.	Pts	Pl.	Dos	Nom Prénom	Eq.	Pts
1	64	SPARFEL A.	DCD	25	6	54	SAVINO F.	SQD	10
2	115	STIANSEN J.	TUU	20	7	203	MAEKELE M.	IGA	8
3	133	HARDOUIN L.	VRR	16	8	106	VEZIE M.	CIC	6
4	171	KÄLLBERG A.	LUC	14	9	23	LEIDERT L.	LTF	4
5	132	CAPRON R.	VRR	12	10	121	HLADY G.	EFA	2

Classement Général

Pl.	Dos	Nom Prénom	Eq.	Pts	Pl.	Dos	Nom Prénom	Eq.	Pts
1	64	SPARFEL A.	DCD	79	25	15	VAN DE PUTTE V.	LWD	10
2	3	MAGAGNOTTI A.	RBC	64	26	41	BOULET E.	CGF	10
3	13	DOLVEN H.	LWD	41	27	34	HOFER V.	BVD	10
4	165	VELSUM S.	DRP	32	28	24	MICHELSEN T.	LTF	8
5	196	ZABELINSKIY B.	AAR	32	29	192	BAGUELIN J.	AAR	8
6	181	BARUSSEAU M.	VDU	31	30	195	VAN DEN BROEK A.	AAR	8
7	134	HUCK L.	VRR	30	31	106	VEZIE M.	CIC	6
8	133	HARDOUIN L.	VRR	30	32	86	VIEZZI S.	APD	6
9	54	SAVINO F.	SQD	26	33	184	GUEFVENEU S.	VDU	6
10	171	KÄLLBERG A.	LUC	26	34	116	VAN DEN BOER S.	TUU	6
11	14	SOLEK K.	LWD	24	35	175	RAGILO F.	LUC	6
12	144	SMITHSON J.	HBG	22	36	52	DESAL C.	SQD	4
13	115	STIANSEN J.	TUU	20	37	26	VANDEN EYNDE M.	LTF	4
14	65	VAN BYLEN L.	DCD	20	38	172	EVERTSEN-HEGREBERG S.	LUC	4
15	121	HLADY G.	EFA	18	39	105	SANLAVILLE M.	CIC	4
16	85	VAN DEN EIJNDEN G.	APD	16	40	206	ROGERS C.	IGA	4
17	203	MAEKELE M.	IGA	16	41	216	ORTEGA SANZ P.	COR	4
18	53	ROYER L.	SQD	14	42	182	GICQUEL G.	VDU	4
19	23	LEIDERT L.	LTF	14	43	61	CHALEIL L.	DCD	4
20	162	GRANBERG S.	DRP	12	44	126	STREIF N.	EFA	2
21	93	JOCHUM B.	LKH	12	45	94	KOECH S.	LKH	2
22	186	PAVIS E.	VDU	12		166	AAS E.	DRP	-28
23	132	CAPRON R.	VRR	12		73	BARUZZI F.	VLD	-34
24	56	VAN STRIJTHEM M.	SQD	12					

LE TOUR DE BRETAGNE



Classement de la Montagne



Lochou

Pl.	Dos	Nom Prénom	Eq.	Pts
1	192	BAGUELIN J.	AAR	5
2	153	MOLENAAR K.	DPP	3
3	165	VELSUM S.	DRP	1

Guerlédan

Pl.	Dos	Nom Prénom	Eq.	Pts
1	193	HANNES V.	AAR	5
2	172	EVERTSEN-HEGREBERG S LUC	LUC	3
3	55	SCHAPER J.	SQD	1

Mur-de-Bretagne

Pl.	Dos	Nom Prénom	Eq.	Pts
1	193	HANNES V.	AAR	10
2	172	EVERTSEN-HEGREBERG S LUC	LUC	6
3	55	SCHAPER J.	SQD	4
4	126	STREIF N.	EFA	2

Merléac

Pl.	Dos	Nom Prénom	Eq.	Pts
1	86	VIEZZI S.	APD	5
2	206	ROGERS C.	IGA	3
3	186	PAVIS E.	VDU	1

Porpaire

Pl.	Dos	Nom Prénom	Eq.	Pts
1	86	VIEZZI S.	APD	10
2	186	PAVIS E.	VDU	6
3	206	ROGERS C.	IGA	4
4	226	STEVANT M.	LOU	2

Classement Général

Pl.	Dos	Nom Prénom	Eq.	Pts	Pl.	Dos	Nom Prénom	Eq.	Pts
1	196	ZABELINSKIY B.	AAR	28	13	206	ROGERS C.	IGA	7
2	225	ROUINSARD F.	LOU	20	14	192	BAGUELIN J.	AAR	5
3	94	KOECH S.	LKH	16	15	55	SCHAPER J.	SQD	5
4	165	VELSUM S.	DRP	16	16	53	ROYER L.	SQD	5
5	86	VIEZZI S.	APD	15	17	153	MOLENAAR K.	DPP	3
6	193	HANNES V.	AAR	15	18	93	JOCHUM B.	LKH	2
7	172	EVERTSEN-HEGREBERG S.	LUC	10	19	226	STEVANT M.	LOU	2
8	162	GRANBERG S.	DRP	9	20	126	STREIF N.	EFA	2
9	176	REINHOLD V.	LUC	9	21	182	GICQUEL G.	VDU	1
10	216	ORTEGA SANZ P.	COR	8		166	AAS E.	DRP	-16
11	186	PAVIS E.	VDU	7		73	BARUZZI F.	VLD	-16
12	134	HUCK L.	VRR	7					

LE TOUR DE BRETAGNE



Classements des Rushs



Mellionec

Pl.	Dos	Nom Prénom	Eq.	Pts
1	175	RAGILO F.	LUC	6
2	172	EVERTSEN-HEGREBERG S. LUC	LUC	4
3	126	STREIF N.	EFA	2

Saint-Mayeux

Pl.	Dos	Nom Prénom	Eq.	Pts
1	121	HLADY G.	EFA	6
2	15	VAN DE PUTTE V.	LWD	4
3	54	SAVINO F.	SQD	2

Porpaire

Pl.	Dos	Nom Prénom	Eq.	Pts
1	86	VIEZZI S.	APD	6
2	26	VANDEN EYNDE M.	LTF	4
3	121	HLADY G.	EFA	2

Classement Général

Pl.	Dos	Nom Prénom	Eq.	Pts	Pl.	Dos	Nom Prénom	Eq.	Pts
1	13	DOLVEN H.	LWD	16	13	184	GUEFVENEU S.	VDU	6
2	53	ROYER L.	SQD	14	14	181	BARUSSEAU M.	VDU	6
3	134	HUCK L.	VRR	14	15	52	DESAL C.	SQD	4
4	162	GRANBERG S.	DRP	12	16	26	VANDEN EYNDE M.	LTF	4
5	93	JOCHUM B.	LKH	12	17	172	EVERTSEN-HEGREBERG S LUC	LUC	4
6	165	VELSUM S.	DRP	12	18	216	ORTEGA SANZ P.	COR	4
7	196	ZABELINSKIY B.	AAR	12	19	61	CHALEIL L.	DCD	4
8	15	VAN DE PUTTE V.	LWD	10	20	182	GICQUEL G.	VDU	4
9	121	HLADY G.	EFA	8	21	64	SPARFEL A.	DCD	2
10	86	VIEZZI S.	APD	6	22	54	SAVINO F.	SQD	2
11	166	AAS E.	DRP	6	23	126	STREIF N.	EFA	2
12	175	RAGILO F.	LUC	6	24	94	KOECH S.	LKH	2



Classement Par Equipe



Classement de l'Etape par Equipe											
Pl.	Equipe	Nat	Temps	TPl.	Coueurs	Pl.	Equipe	Nat	Temps	TPl.	Coueurs
1	EF EDUCATION - AEVOLO	EFA	13h18'15"	58	121 122 125	13	LUCKY SPORT CYCLING TEAM	LUC	13h32'47"	111	171 172 176
2	VAN RYSEL ROUBAIX	VRR	13h18'22"	38	133 132 136	14	AARCO	AAR	13h35'26"	153	191 192 195
3	LIDL-TREK FUTURE RACING	LTF	13h18'22"	57	23 24 25	15	GROUPAMA-FDJ UNITED	CGF	13h35'53"	111	41 44 46
4	CIC PRO CYCLING ACADEMY	CIC	13h18'42"	67	106 104 103	16	DECATHLON CMA CGM DEVELOPMENT TEA	DCD	13h36'13"	120	64 62 66
5	TEAM LOTTO KERN-HAUS OUTLET MONT	LKH	13h18'54"	76	96 91 93	17	TEAM VISMA LEASE A BIKE DEVELOPMENT	VLD	13h36'44"	127	75 76 73
6	INEOS GRENADIERS RACING ACADEMY	IGA	13h19'22"	77	203 202 205	18	ALPECIN-PREMIER TECH DEVELOPMENT TE	APD	13h36'50"	146	85 86 82
7	RED BULL - BORA - HANSGROHE ROOKIE	RBC	13h20'01"	83	1 2 4	19	TUDOR PRO CYCLING TEAM U23	TUU	13h38'25"	122	115 113 114
8	BAHRAIN VICTORIOUS DEVELOPMENT TE	BVD	13h20'05"	91	33 35 34	20	VENDEE U PRIMEO ENERGIE	VDU	13h53'37"	188	186 184 182
9	SOUDAL QUICK-STEP DEVO TEAM	SQD	13h20'46"	90	54 52 55	21	DEVELOPMENT TEAM PICNIC POSTNL	DPP	13h53'50"	201	151 154 153
10	HAGENS BERMAN JAYCO	HBG	13h22'34"	110	143 146 142	22	VCP LOUDEAC	LOU	13h59'07"	249	226 221 225
11	TEAM DRALI - REPSOL	DRP	13h25'49"	115	165 163 161	23	CC PADRONES-CORTIZO	COR	14h06'23"	249	211 214 216
12	LOTTO - GROUPE WANTY	LWD	13h26'24"	80	13 15 12						

Classement Général par Equipe									
Pl.	Equipe	Nat	Temps	Temps	Pl.	Equipe	Nat	Temps	Temps
1	LIDL-TREK FUTURE RACING	LTF	61h50'10"		13	HAGENS BERMAN JAYCO	HBG	62h12'05"	à 21'55"
2	CIC PRO CYCLING ACADEMY	CIC	61h50'30"	à 20"	14	AARCO	AAR	62h18'31"	à 28'21"
3	VAN RYSEL ROUBAIX	VRR	61h50'37"	à 27"	15	TEAM VISMA LEASE A BIKE DEVELOPMENT	VLD	62h18'41"	à 28'31"
4	BAHRAIN VICTORIOUS DEVELOPMENT TE	BVD	61h51'53"	à 01'43"	16	TUDOR PRO CYCLING TEAM U23	TUU	62h21'03"	à 30'53"
5	TEAM LOTTO KERN-HAUS OUTLET MONT	LKH	61h52'00"	à 01'50"	17	LUCKY SPORT CYCLING TEAM	LUC	62h22'59"	à 32'49"
6	EF EDUCATION - AEVOLO	EFA	61h55'28"	à 05'18"	18	VENDEE U PRIMEO ENERGIE	VDU	62h25'21"	à 35'11"
7	RED BULL - BORA - HANSGROHE ROOKIE	RBC	61h57'14"	à 07'04"	19	ALPECIN-PREMIER TECH DEVELOPMENT TE	APD	62h26'55"	à 36'45"
8	LOTTO - GROUPE WANTY	LWD	62h03'33"	à 13'23"	20	DECATHLON CMA CGM DEVELOPMENT TEA	DCD	62h30'16"	à 40'06"
9	SOUDAL QUICK-STEP DEVO TEAM	SQD	62h07'20"	à 17'10"	21	DEVELOPMENT TEAM PICNIC POSTNL	DPP	62h57'54"	à 1h07'44"
10	GROUPAMA-FDJ UNITED	CGF	62h07'58"	à 17'48"	22	VCP LOUDEAC	LOU	63h13'40"	à 1h23'30"
11	INEOS GRENADIERS RACING ACADEMY	IGA	62h08'30"	à 18'20"	23	CC PADRONES-CORTIZO	COR	63h36'09"	à 1h45'59"
12	TEAM DRALI - REPSOL	DRP	62h09'58"	à 19'48"					

Ordre des Voitures			
Pl.	Equipe	Pl.	Equipe
1	DECATHLON CMA CGM DEVELOPMENT TEAM	13	HAGENS BERMAN JAYCO
2	LOTTO - GROUPE WANTY	14	TEAM LOTTO KERN-HAUS OUTLET MONTABAU
3	TUDOR PRO CYCLING TEAM U23	15	VENDEE U PRIMEO ENERGIE
4	VAN RYSEL ROUBAIX	16	DEVELOPMENT TEAM PICNIC POSTNL
5	EF EDUCATION - AEVOLO	17	LUCKY SPORT CYCLING TEAM
6	SOUDAL QUICK-STEP DEVO TEAM	18	INEOS GRENADIERS RACING ACADEMY
7	GROUPAMA-FDJ UNITED	19	TEAM VISMA LEASE A BIKE DEVELOPMENT
8	ALPECIN-PREMIER TECH DEVELOPMENT TEAM	20	TEAM DRALI - REPSOL
9	CIC PRO CYCLING ACADEMY	21	AARCO
10	RED BULL - BORA - HANSGROHE ROOKIES	22	VCP LOUDEAC
11	LIDL-TREK FUTURE RACING	23	CC PADRONES-CORTIZO
12	BAHRAIN VICTORIOUS DEVELOPMENT TEAM		

Communiqué Sécurité Etape 6 Safety Release Stage 6

Description de l'étape : Le départ de l'étape se fait sur des routes larges mais vallonnées. Le calme revient ensuite jusqu'à l'approche du circuit final. A compter du km100, les routes deviennent plus sinueuses. Le circuit final ne comporte pas de réelle difficulté. Toutefois le dernier kilomètre est en montée constante, avec un pourcentage qui augmente plus on s'approche de la ligne.

Description of the stage: The start of the stage is on wide but hilly roads. Then calm returns until the approach to the final circuit. From km 100 onwards, the roads become more winding. The final circuit does not involve any real difficulty. However, the last kilometer is constantly rising, with a percentage that increases as you approach the finish line.

Points particuliers / Particular points

- **KM 9.8 :**
Descente sinieuse et rapide sur 1km
Winding and fast downhill during 1km

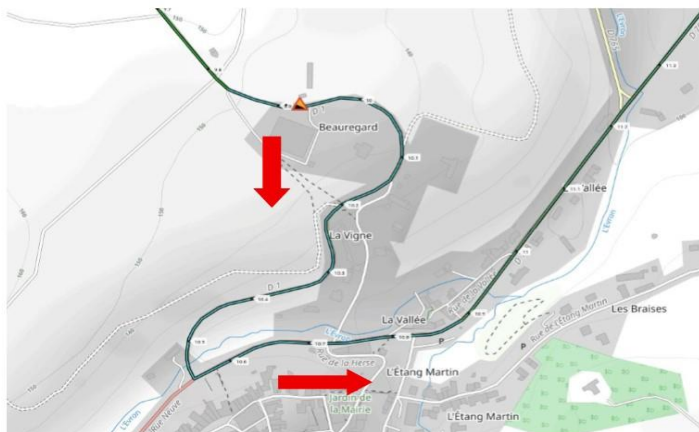

- **KM 57.2 :**
Passage à niveau : Train à 13h04 et 13h56 / Course de 13h30 à 13h37
Train crossing : Train at 13:04 and 13:56 / Race from 13:30 to 13:37

- **KM 137.3 :**
Virage à droite en épingle, très marqué
Right hairpin turn, very pronounced

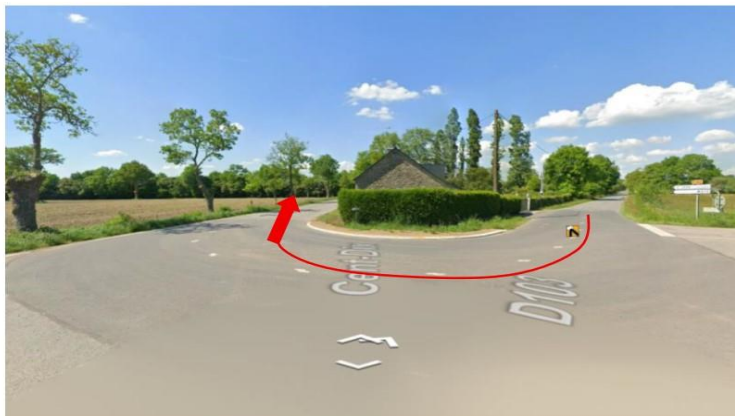

Communiqué N°5 (Etape/Stage 5) du 29.04.26**2.12.007-8.1**

Non-respect des instructions de l'organisateur ou des commissaires.
Failing to respect the instructions of the organiser or commissaires.

DS- VAN MELSEN Kévin - AARCO - 10004572017

Amende de 100CHF
Fine of 100CHF

2.12.007-8.3

Coureur d'une équipe se débarrassant sans précaution d'un déchet ou de tout autre objet en dehors des zones de déchets, ou ne les retournant pas à un membre de l'organisation ou d'une équipe ou ne collectant pas des déchets leurs ayant été confiés ou jet à un spectateur. Se débarrasser d'un déchet ou de tout autre objet de manière dangereuse ou sans précaution (exemples : bidon ou autre objet rebondissant ou restant sur la chaussée, jet en direction d'un spectateur ou avec une force excessive, jet causant une manœuvre dangereuse d'un coureur ou d'un véhicule, jet causant le déplacement d'un spectateur sur la chaussée). Epreuves par étapes.

Rider disposing of waste or other objects outside of litter zones, or not returned to team or organisation staff, not collected by team staff, thrown at a spectator. Disposing of waste or other objects in a careless or dangerous manner (e.g. bottle or other object remaining or bouncing back on the road, thrown directly or with excessive force at spectator, causing dangerous manoeuvre by other rider or vehicle, causing spectator to move onto the road). Stage stage.

205- SAGE Martin Dylan - INEOS GRENADIERS RACING ACADEMY - 10074142740

Amende de 100CHF - 5 Points au classement UCI
Fine of 100CHF - 5 Points at UCI ranking

Le jury des commissaires

TOUR DE BRETAGNE 2026
Communiqué médical n°4
PLOËRMEL - BRIEC DE L'ODET
Date : 28/04/2026
Etape n°4

Dossard 63 Dermabrasion coude gauche
Dossard 96 Dermabrasion coude et genou gauche
Dossard 71 Plaie genou droit
Dossard 201 Dermabrasion genou gauche

RED BULL - BORA - HANSGRÖHE ROOKIES RBC	1 PUTZ Sebastian 11ème à 25" G.nc S.nc J.nc	2 * FIETZKE Paul 17ème à 31" G.nc S.nc J.6ème à 31"	3 * MAGAGNOTTI Alessio 78ème à 34'39" G.nc S.64pts J.28ème à 34'39"	4 * MOURIS Michiel 56ème à 19'07" G.nc S.nc J.19ème à 19'07"	5 PAJUR Romet 99ème à 43'33" G.nc S.nc J.nc	
LOTTO - GROUPE WANTY LWD	11 BERNARD Thibaut 114ème à 50'34" G.nc S.nc J.nc	12 CUYLITS Mauro 46ème à 14'41" G.nc S.nc J.nc	13 DOLVEN Halvor 2ème à 03" G.nc S.41pts J.nc	14 * SOLEN Keije 71ème à 25'36" G.nc S.24pts J.26ème à 25'36"	15 VAN DE PUTTE Victor 4ème à 20" G.nc S.10pts J.nc	
LIDL-TREK FUTURE RACING LTF		22 * GRINDLEY Sebastian 36ème à 03'49" G.nc S.nc J.12ème à 03'49"	23 LEIDERT Louis 13ème à 25" G.nc S.14pts J.nc	24 * MICHIELSEN Thor 12ème à 25" G.nc S.8pts J.4ème à 25"	25 PEDERSEN Martin 37ème à 03'59" G.nc S.nc J.nc	26 * VANDEN EYNDE Mats 40ème à 07'32" G.nc S.4pts J.13ème à 07'32"
BAHRAIN VICTORIOUS DEVELOPMENT TEAM BVD	31 * DUNWOODY Seth 101ème à 43'43" G.nc S.nc J.37ème à 43'43"		33 * CONSOLIDANI Leonardo 14ème à 25" G.nc S.nc J.5ème à 25"	34 * HOFER Valentin 35ème à 02'15" G.nc S.10pts J.11ème à 02'15"	35 * JACKOWIAK Jan 20ème à 37" G.nc S.nc J.7ème à 37"	
GROUPAMA-FDJ UNITED CGF	41 * BOULET Elliott 8ème à 25" G.nc S.10pts J.2ème à 25"			44 FOUCHER Esteban 19ème à 31" G.nc S.nc J.nc	45 * ROBERTS Reef 91ème à 36'15" G.nc S.nc J.33ème à 36'15"	46 * SAGNIER Karl 113ème à 50'08" G.nc S.nc J.44ème à 50'08"
SOUDAL QUICK-STEP DEVO TEAM SQD	51 * ZAFRA CORONELLAS Marc 44ème à 11'43" G.nc S.nc J.14ème à 11'43"	52 DESAL Cerial 39ème à 06'39" G.nc S.4pts J.nc	53 * ROYER Luc 95ème à 40'43" G.5pts S.14pts J.35ème à	54 SAVINO Federico 7ème à 24" G.nc S.26pts J.nc	55 * SCHAPER Joeri 55ème à 19'07" G.5pts S.nc J.18ème à 19'07"	56 * VAN STRIJTHEM Matijs 80ème à 34'59" G.nc S.12pts J.29ème à 34'59"
DECATHLON CMA CGM DEVELOPMENT TEAM DCD	61 * CHALEIL Louis 104ème à 45'02" G.nc S.4pts J.40ème à 45'02"	62 * DAHL Marius Innhaug 73ème à 28'24" G.nc S.nc J.27ème à 28'24"	63 HAUGLAND Kasper 94ème à 40'07" G.nc S.nc J.nc	64 * SPARFEL Aubin 1er G.nc S.79pts J.1er	65 VAN BYLEN Liam 96ème à 40'44" G.nc S.20pts J.nc	66 * VASSAL Théophile 49ème à 17'15" G.nc S.nc J.16ème à 17'15"
TEAM VISMA LEASE A BIKE DEVELOPMENT VLD		72 * HOBBS Henry 107ème à 45'04" G.nc S.nc J.42ème à 45'04"	73 * BARUZZI Francesco 102ème à 43'53" G.-16pts S.-34pts J.38ème à	74 * KEPPENS Cedric 67ème à 24'04" G.nc S.nc J.24ème à 24'04"	75 * KINGS Ian 29ème à 01'24" G.nc S.nc J.9ème à 01'24"	76 UGLEHUS Mikal Grimstad 47ème à 14'42" G.nc S.nc J.nc
ALPECIN-PREMIER TECH DEVELOPMENT TEAM APD	81 * DE BOCK Aless 92ème à 36'26" G.nc S.nc J.34ème à 36'26"	82 BEHRENS Timo 110ème à 46'11" G.nc S.nc J.nc			85 VAN DEN EIJNDEN Guus 9ème à 25" G.nc S.16pts J.nc	86 * VIEZZI Stefano 30ème à 01'25" G.15pts S.6pts J.10ème à
TEAM LOTTO KERN-HAUS OUTLET MONTABOUR LKH	91 KESS Alexandre 24ème à 55" G.nc S.nc J.nc	92 HUPPERTZ Joshua 86ème à 35'52" G.nc S.nc J.nc	93 JOCHUM Ben Felix 33ème à 02'03" G.2pts S.12pts J.nc	94 KOECH Silas 77ème à 31'06" G.16pts S.2pts J.nc	95 MORANG Mil 84ème à 35'47" G.nc S.nc J.nc	96 WALLENBORN Arno 16ème à 25" G.nc S.nc J.nc
CIC PRO CYCLING ACADEMY CIC	101 GUEGAN Maël 109ème à 45'45" G.nc S.nc J.nc	102 * HAMON Similien 112ème à 47'28" G.nc S.nc J.43ème à 47'28"	103 LANGELLA Lenaic 26ème à 58" G.nc S.nc J.nc	104 LOZOUET Léandre 38ème à 06'26" G.nc S.nc J.nc	105 SANLAVILLE Mathias 51ème à 18'09" G.nc S.4pts J.nc	106 * VEZIE Maxime 10ème à 25" G.nc S.6pts J.3ème à 25"
TUDOR PRO CYCLING TEAM U23 TUU	111 CASAGRANDE Diego 97ème à 40'46" G.nc S.nc J.nc	112 GUILLEMETTE Mathias 117ème à 53'07" G.nc S.nc J.nc	113 KESSLER Bruno 42ème à 08'28" G.nc S.nc J.nc	114 MEDWAY Jackson 81ème à 35'29" G.nc S.nc J.nc	115 STIANSEN Jesper 3ème à 19" G.nc S.20pts J.nc	116 VAN DEN BOER Seppe 66ème à 23'34" G.nc S.6pts J.nc
EF EDUCATION - AEVOLO EFA	121 HLADY Gavin 6ème à 21" G.nc S.18pts J.nc	122 * BURCKEL Peyton 57ème à 19'11" G.nc S.nc J.20ème à 19'11"		124 * LARSSON Linus 64ème à 23'34" G.nc S.nc J.23ème à 23'34"	125 * MARIN MARTINEZ Angel Miguel 28ème à 01'24"	126 * STREIF Noah 48ème à 16'52" G.2pts S.2pts J.15ème à
VAN RYSEL ROUBAIX VRR		132 CAPRON Rémi 25ème à 55" G.nc S.12pts J.nc	133 HARDOUIN Louis 5ème à 21" G.nc S.30pts J.nc	134 HUCK Léandre 58ème à 19'53" G.7pts S.30pts J.nc	135 TENDON Arnaud 89ème à 35'52" G.nc S.nc J.nc	136 THEOT Killian 21ème à 44" G.nc S.nc J.nc
HAGENS BERMAN JAYCO HBG	141 GORDGE Kieran 88ème à 35'52" G.nc S.nc J.nc	142 * HOLMES Charles William 61ème à 21'48" G.nc S.nc J.22ème à 21'48"	143 RAFFERTY Adam 15ème à 25" G.nc S.nc J.nc	144 SMITHSON Jed 79ème à 34'59" G.nc S.22pts J.nc	145 SAMBINELLO Mattia 105ème à 45'04" G.nc S.nc J.nc	146 WIGGINS Micheal Ben 34ème à 02'09" G.nc S.nc J.nc
DEVELOPMENT TEAM PICNIC POSTNL DPP	151 VLOT Mees 22ème à 44" G.nc S.nc J.nc	152 DE CEUSTER Milan 108ème à 45'30" G.nc S.nc J.nc	153 * MOLENAAR Ko 115ème à 51'09" G.3pts S.nc J.45ème à 51'09"	154 * VERSLOOT Rick 103ème à 44'53" G.nc S.nc J.39ème à 44'53"		156 VAN DER WERFF Thom 69ème à 25'01" G.nc S.nc J.nc
TEAM DRALI - REPSOL DRP	161 KJELDSAND Karl Emil 83ème à 35'41" G.nc S.nc J.nc	162 GRANBERG Sander 63ème à 23'17" G.9pts S.12pts J.nc	163 MARTINSEN Toralf Rynningen 32ème à 01'47" G.nc S.nc J.nc	164 * ØKSNES Håkon E 70ème à 25'01" G.nc S.nc J.25ème à 25'01"	165 VESLUM Sebastian 53ème à 18'54" G.16pts S.32pts J.nc	166 AAS Eirik Vang 68ème à 24'44" G.-16pts S.-28pts J.nc
LUCKY SPORT CYCLING TEAM LUC	171 KÅLLBERG Axel 23ème à 55" G.nc S.26pts J.nc	172 EVERTSEN-HEGREBERG Simen 41ème à 07'40"	173 THOMPSON Gustav 116ème à 52'06" G.nc S.nc J.nc		175 RAGILO Frank Aron 75ème à 30'33" G.nc S.6pts J.nc	176 * REINHOLD Vilgot 90ème à 35'58" G.9pts S.nc J.32ème à 35'58"
VENDEE U PRIMEO ENERGIE VDU	181 BARUSSEAU Mathéo 59ème à 20'28" G.nc S.31pts J.nc	182 * GICQUEL Gabin 100ème à 43'37" G.1pts S.4pts J.36ème à		184 GUEFVENEU Swann 50ème à 18'06" G.nc S.6pts J.nc	185 MITCHELL Adam 74ème à 28'33" G.nc S.nc J.nc	186 PAVIS Evan 18ème à 31" G.7pts S.12pts J.nc
AARCO AAR	191 BLAISE Arthur 52ème à 18'36" G.nc S.nc J.nc	192 BAGUELIN Jocelyn 43ème à 09'30" G.5pts S.8pts J.nc	193 HANNES Victor 65ème à 23'34" G.15pts S.nc J.nc		195 * VAN DEN BROEK Axel 60ème à 21'28" G.nc S.8pts J.21ème à 21'28"	196 ZABELINSKIY Bogdan 62ème à 22'47" G.28pts S.32pts J.nc
INEOS GRENADIERS RACING ACADEMY IGA	201 CHARLTON Josh 111ème à 46'30" G.nc S.nc J.nc	202 DODD Mattie 31ème à 01'28" G.nc S.nc J.nc	203 MAEKELI Milkiyas 27ème à 01'18" G.nc S.16pts J.nc	204 * MEDWAY Fletcher 82ème à 35'39" G.nc S.nc J.30ème à 35'39"	205 * SAGE Martin Dylan 54ème à 18'54" G.nc S.nc J.17ème à 18'54"	206 ROGERS Cameron 72ème à 27'38" G.7pts S.4pts J.nc
CC PADRONES-CORTIZO COR	211 BILYI Maksym 76ème à 31'00" G.nc S.nc J.nc			214 * EVANS Presley 85ème à 35'52" G.nc S.nc J.31ème à 35'52"		216 ORTEGA SANZ Pablo 98ème à 42'43" G.8pts S.4pts J.nc
VCP LOUDEAC LOU	221 CHOBLET Pierre 87ème à 35'52" G.nc S.nc J.nc		223 MAHOUDO Loris 118ème à 1h10'51" G.nc S.nc J.nc	224 MORICE Ludovic 93ème à 37'16" G.nc S.nc J.nc	225 * ROUINSARD Felix 106ème à 45'04" G.20pts S.nc J.41ème à 45'04"	226 STEVANT Malo 45ème à 11'56" G.2pts S.nc J.nc